

ESOŠĀS
ROBEŽAS

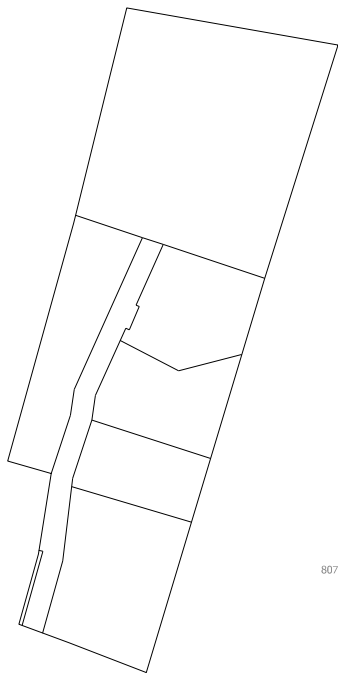

PLĀNOTAIS
SADALĪJUMS

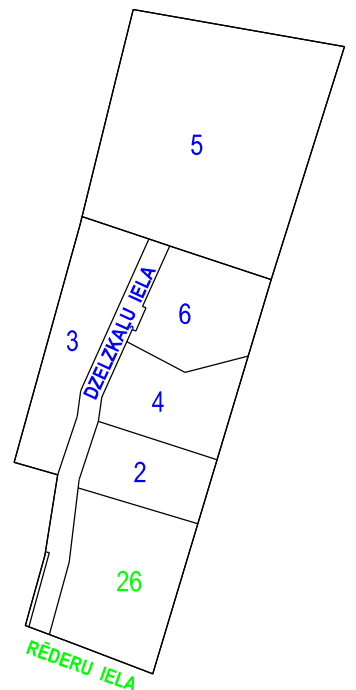

ADRESĀCIJAS
PRIEKŠLIKUMS

Jaunveidojamo zemes vienību platības un kadastra apzīmējumi		
Z.v. Nr.	Platība (ha)	Kadastra apzīmējums
1	0.53	80700083627
2	0.25	80700083628
3	0.33	80700083629
4	0.35	80700083630
5	0.42	80700083631
6	1.44	80700083632
7	0.28	80700083633
8	0.01	80700083634
3.61		

Sarkanās līnijas lūzumpunktu koordinātas		
Nr.	X	Y
1	511372.9818	300399.9667
2	511384.2729	300395.7769
3	511395.3132	300435.5957
4	511384.3333	300440.9074
5	511382.1503	300441.3621
6	511400.7170	300481.1400
7	511388.9930	300483.8130
8	511399.5249	300515.6762
9	511411.3542	300513.2836
10	511412.5684	300526.3441
11	511400.8119	300529.5200
12	511430.0060	300563.8703
13	511432.2731	300562.8168
14	511437.7194	300575.7238
15	511438.1728	300575.5131
16	511435.9056	300576.5666
17	511439.8925	300613.6229

Jaunveidojamo zemes vienību lūzumpunktu koordinātas		
Nr.	X	Y
1	511371.1000	300400.6650
2	511381.8260	300439.3500
3	511364.9390	300490.7290
4	511401.2640	300621.7440
5	511402.3498	300626.1362
6	511430.5820	300740.4000
7	511547.0660	300719.9560
8	511507.5180	300594.5460
9	511506.5734	300591.3977
10	511493.9600	300549.3553
11	511459.1617	300540.3123
12	511426.9123	300557.2126
13	511476.3709	300490.7285
14	511400.1774	300476.5916
15	511466.2232	300456.9047
16	511441.3690	300374.0620
17	511398.8710	300390.3600

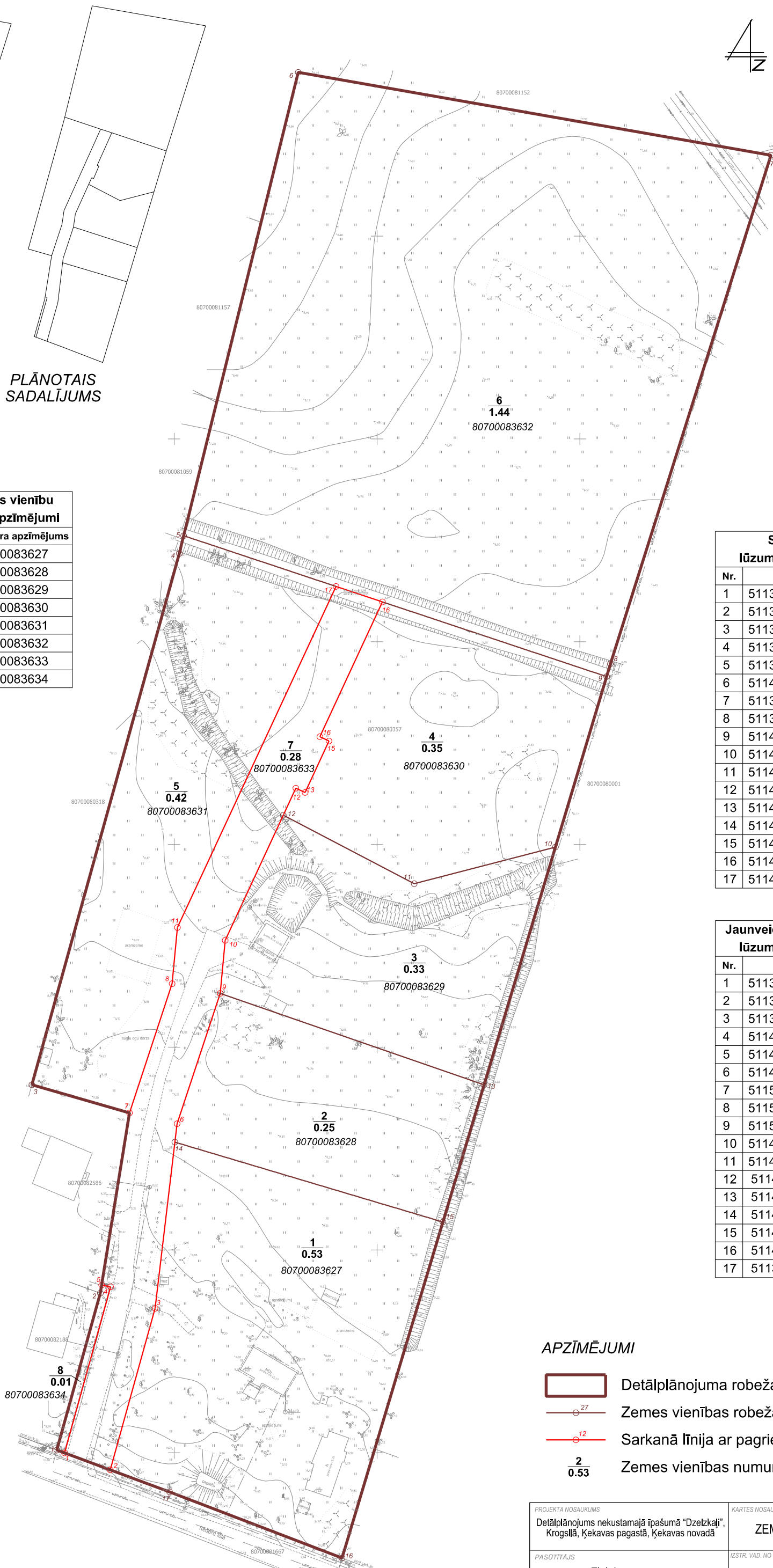

APZĪMĒJUMI

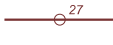
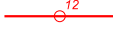
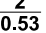
-  Detālplānojuma robeža
-  Zemes vienības robeža ar pagrieziena punktu
-  Sarkanā līnija ar pagrieziena punktu
-  Zemes vienības numurs, platība (ha)

PROJEKTA NOSAUKUMS	KARTES NOSAUKUMS	KARTE NR.
Detālplānojums nekustamajā īpašumā "Dzelzkalji", Krogslā, Ķekavas pagastā, Ķekavas novadā	ZEMES VIENĪBU SADALĪJUMS	1
PASŪTĪTĀJS	IZSTR. VAD. NO PAŠV. PUSES	MĒROGS
Fiziska persona	A. Lācis	1:1000
	IZSTRĀDĀJA	
	P. Grants	
IZSTRĀDĀTĀJS		DATUMS
	+ 371 29209638 birojs@planosana.lv www.planosana.lv	25.08. 2020.

Piezīmes:
 1) Topogrāfiskais plāns sagatavots uz SIA "G-BERGS" (reģ. Nr. 43603020112) 03.04.2019.veiktā uzmērījuma plāna M 1:500 Latvijas normālā augstuma sistēmā (LAS-2000,5), koordinātu sistēma LKS 92;
 2) SIA "G-BERGS" topogrāfiskais plāns 23.05.2019. ievadīts pašvaldības ADTI datu bāzē. Uzmērījums 8070 TP 187162.
 3) Mēroga koeficients 0.999604.