

SARKANO LĪNIJU PLĀNS. ADRESĀCIJAS PRIEKŠLIKUMS UN GALVENĀ TRANSPORTA KUSTĪBA

SARKANO LĪNIJU PAGRIEZIENU PUNKTU KOORDINĀTAS (LKS-92)	
Nr.	x; y koordinātas
1	x=304396.22,y=510263.53
2	x=304389.10,y=510265.01
3	x=304359.96,y=510247.06
4	x=304322.35,y=510183.87
5	x=304324.07,y=510176.99
6	x=304381.26,y=510142.46
7	x=304305.44,y=510188.55
8	x=304311.68,y=510189.41
9	x=304351.16,y=510255.73
10	x=304383.42,y=510275.58
11	x=304385.52,y=510282.74

APZĪMĒJUMI

- DETĀLPLĀNOJUMA TERITORIJA
- ZEMES VIENĪBAS ROBEŽA
- PROJEKTĒTĀS ZEMES VIENĪBAS KĀRTAS NUMURS, FUNKCIONĀLAIS ZONĒJUMS UN PLĀNOTĀ PLATĪBA
- MAZSTĀVU DZĪVOJAMĀS APBŪVES TERITORIJA (DzM)
- TRANSPORTA INFRASTRUKTŪRAS TERITORIJA (TR)
- ESOŠĀ IELAS SARKANĀ LĪNIJA
- LIKVIDĒJAMĀS SARKANĀS LĪNIJAS
- PROJEKTĒTĀ IELAS SARKANĀ LĪNIJA
- PAŠVALDĪBAS PROJEKTĒTĀS SARLKANĀS LĪNIJAS
- PROJEKTĒJAMĀ ZEMES VIENĪBAS ROBEŽA
- BŪVLAIDE
- PLĀNOTĀ/ ESOŠĀ IEBRAUKTUVE ZEMESGABALĀ
- TRANSPORTA KUSTĪBAS VIRZIENS
- ADRESĀCIJAS PRIEKŠLIKUMS, NEKUSTAMĀ ĪPAŠUMA LIETOŠANAS MĒRĶIS

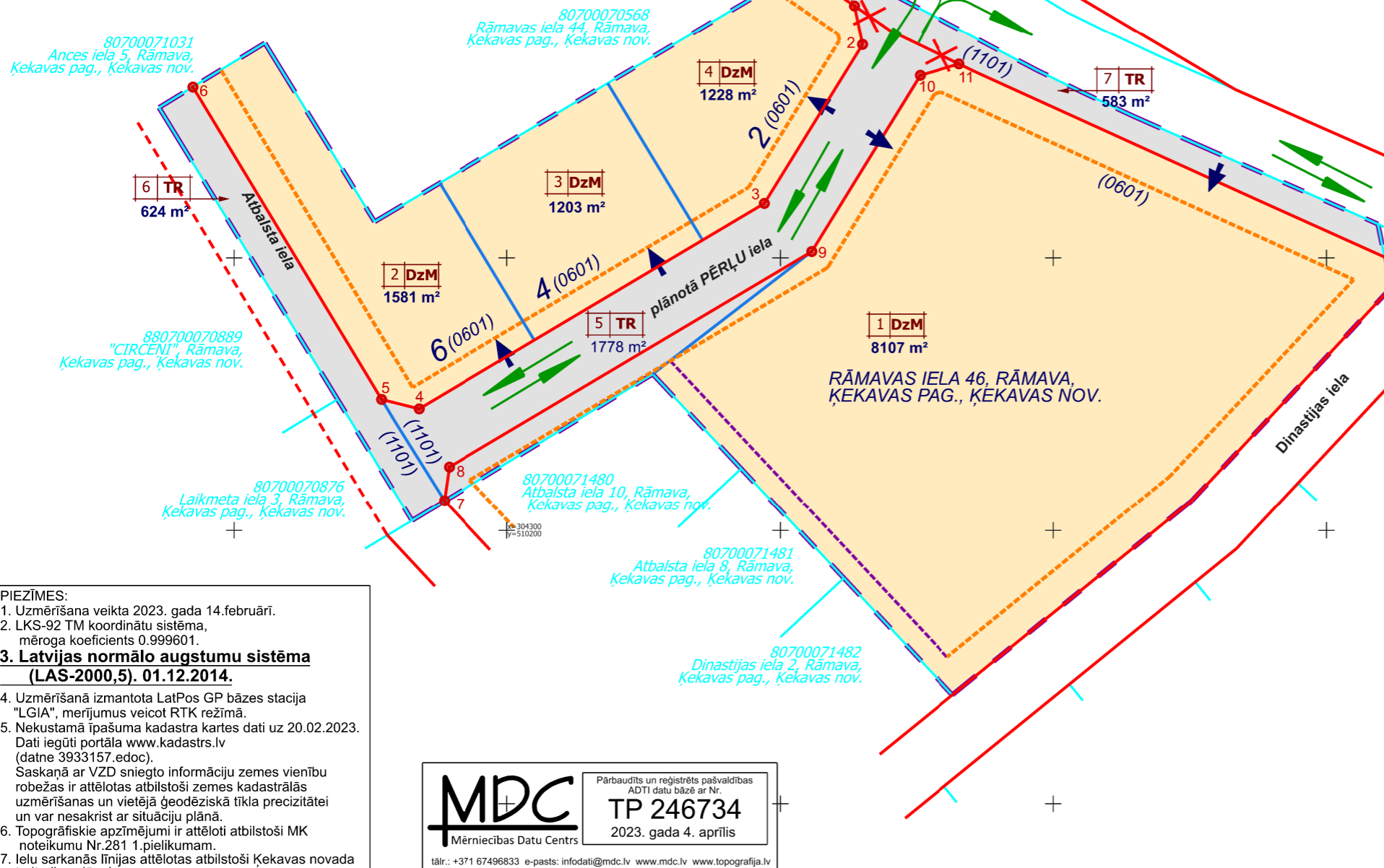

NEKUSTAMĀĪPAŠUMA LIETOŠANAS MĒRĶI				
Atbilstoši Ministru kabineta 2006. gada 20. jūnija noteikumiem Nr. 496 "Nekustamā īpašuma lietošanas mērķu klasifikācija un nekustamā īpašuma lietošanas mērķu noteikšanas un maiņas kārtība"				
PLĀNOTĀS ZEMES VIENĪBAS			NEKUSTAMĀ ĪPAŠUMA LIETOŠANAS MĒRĶIS (NĪLM)	
Zemes vienības Nr. plānā	Plānotā adrese	Platība (m²)	Kods	Nosaukums
1	Rāmavas iela 46, Rāmava, Ķekavas pagasts, Ķekavas novads	8107	0601 0101	Individuālo dzīvojamo māju apbūve zeme, uz kuras galvenā saimnieciskā darbība ir lauksaimniecība
2	Pērļu iela 6, Rāmava, Ķekavas pagasts, Ķekavas novads	1581	0601	Individuālo dzīvojamo māju apbūve
3	Pērļu iela 4, Rāmava, Ķekavas pagasts, Ķekavas novads	1203	0601	Individuālo dzīvojamo māju apbūve
4	Pērļu iela 2, Rāmava, Ķekavas pagasts, Ķekavas novads	1228	0601	Individuālo dzīvojamo māju apbūve
5	Pērļu iela, Rāmava, Ķekavas pagasts, Ķekavas novads	1778	1101	Zeme dzelzceļa infrastruktūras zemes nodalījumā joslā un ceļu zemes nodalījumā joslā
6	Atbalsta iela, Rāmava, Ķekavas pagasts, Ķekavas novads	624	1101	Zeme dzelzceļa infrastruktūras zemes nodalījumā joslā un ceļu zemes nodalījumā joslā
7	Rāmavas iela, Rāmava, Ķekavas pagasts, Ķekavas novads	583	1101	Zeme dzelzceļa infrastruktūras zemes nodalījumā joslā un ceļu zemes nodalījumā joslā

PIEZĪME: Jaunveidojamai zemes vienībai Nr.1 saglabājas esošais nekustamā īpašuma lietošanas mērķis.

PIEZĪMES:
 1. Uzmērīšana veikta 2023. gada 14. februārī.
 2. LKS-92 TM koordinātu sistēma, mēroga koeficients 0.999601.
 3. **Latvijas normālo augstumu sistēma (LAS-2000,5). 01.12.2014.**
 4. Uzmērīšanā izmantota LatPos GP bāzes stacija "LGIA", mērījumus veicot RTK režīmā.
 5. Nekustamā īpašuma kadastra kartes dati uz 20.02.2023. Dati iegūti portāla www.kadastrs.lv (datne 3933157.edoc).
 Saskaņā ar VZD sniegto informāciju zemes vienību robežas ir attēlotas atbilstoši zemes kadastrālās uzmērīšanas un vietējā ģeodēziskā tīkla precizitātei un var nesakrist ar situāciju plānā.
 6. Topogrāfiskie apzīmējumi ir attēloti atbilstoši MK noteikumu Nr.281 1. pielikumam.
 7. Ielu sarkanās līnijas attēlotas atbilstoši Ķekavas novada teritorijas plānojumam.
 8. Inženier tehniskās komunikācijas daļēji apsektas dabā un salīdzinātas apkalpojošajās organizācijās.
 9. Objekta platība - 2.11ha.

MDC Mērniecības Datu Centrs
 Pārbaudīts un reģistrēts pašvaldības ADTI datu bāzē ar Nr. TP 246734
 2023. gada 4. aprīlis
 tālr.: +371 67496833 e-pasts: infodati@mdc.lv www.mdc.lv www.topografija.lv

Pasūtītājs: SIA "METO PRO" Reg.nr.40103880533 "Dārši" - 5, Turnes pag., Tukuma nov., LV-3139 mob.25550004 e-mail:info@metopro.lv		Rāmavas iela 46	
Vadītājs: A.Strēlis 14.02.2023.		Administratīvā teritorija: Rāmava, Ķekavas novads	
Sert. ģeodēzists: Ē.Kūliņš 14.02.2023.		Pasūtītājs:	
Sert. ģeodēzists: Ē.Kūliņš 14.02.2023.		Topogrāfiskais plāns	
Mērogs 1:500		Objekta ID MP1081	
		Lapas 1	
		Lapa 1	

SIA "8.Darbnica", reģ.nr.40103480281 Lauku iela 35-69, Jūrmala, LV-2016, +371 26439223 iveta.puuke@gmail.com	
Vadītāja	I.Pūķe 2024.
Plānotāja	E.Lankovska 2024.
Plānotāja	L.Magdeburgere 2024.

Objekts: DETĀLPLĀNOJUMS nekustamajam īpašumam "Ķirši", Rāmavā, Ķekavas pagastā, Ķekavas novadā	
Lapas nosaukums: SARKANO LĪNIJU PLĀNS. ADRESĀCIJAS PRIEKŠLIKUMS UN GALVENĀ TRANSPORTA KUSTĪBA	
Grafiskās daļas mērogā 1:500, izdrukas mērogs 1:1000	Lapas nr. 5 Lapu skaits 5
Līgums Nr.08-02/2023	