

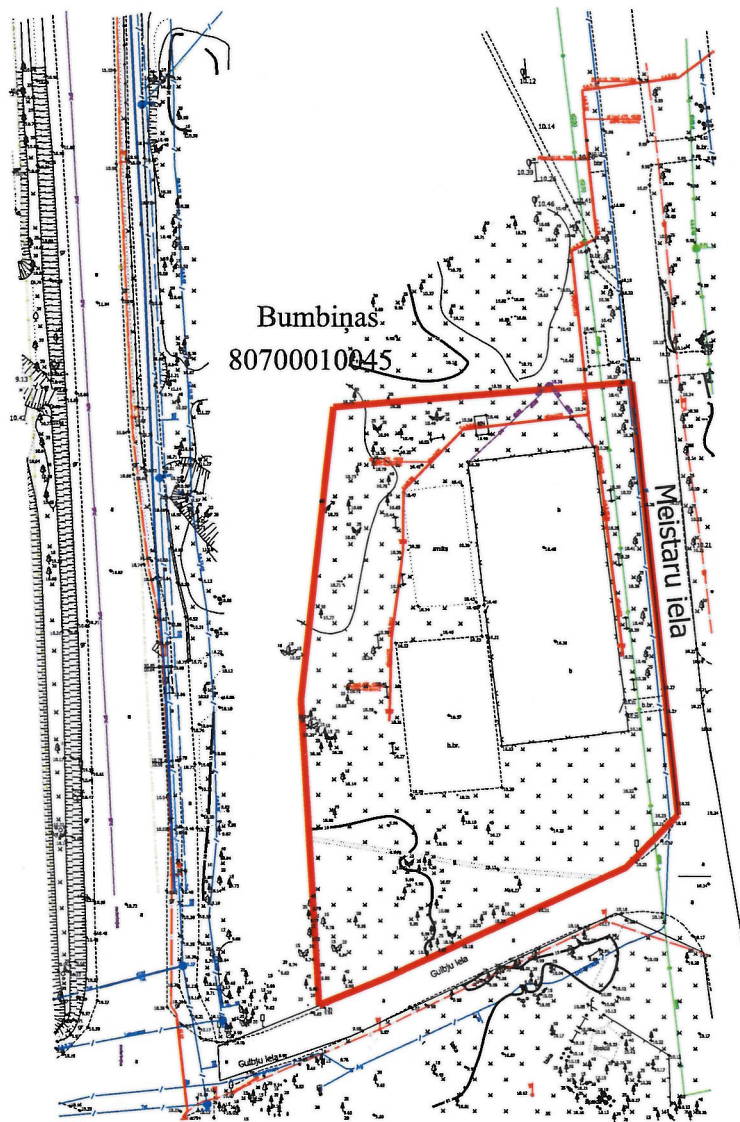

Zemes vienības daļa "Bumbiņas", kadastra apzīmējums 80700010045,
Valdlauči, Ķekavas pagasts, Ķekavas novads



Apzīmējumi:

 zemes vienības daļas robeža

Ķekavas novada pašvaldības Īpašumu pārvaldes zemes ierīcības inženiere Daiga Ozola

Zemes vienības daļa "Fortius", kadastra apzīmējums 8070 008 2692,
Ķekava, Ķekavas novads

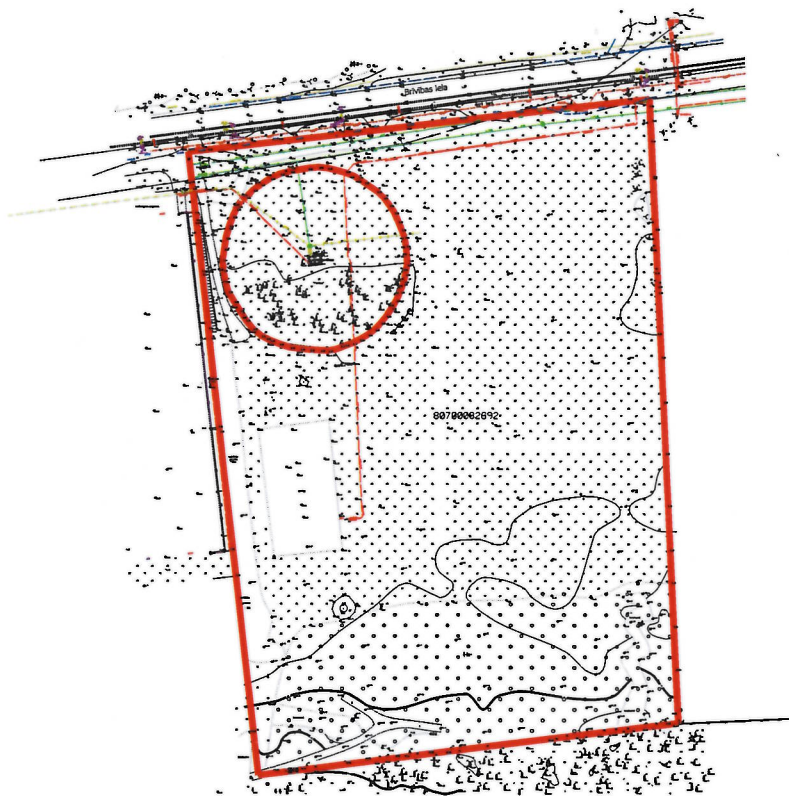

Apzīmējumi:



zemes vienības daļas robeža

Ķekavas novada pašvaldības Īpašumu pārvaldes zemes ierīcības inženiere Daiga Ozola

3.pielikums

Zemes vienības daļa Skolas iela 2, kadastra apzīmējums 8070 008 1451,
Ķekava, Ķekavas novads

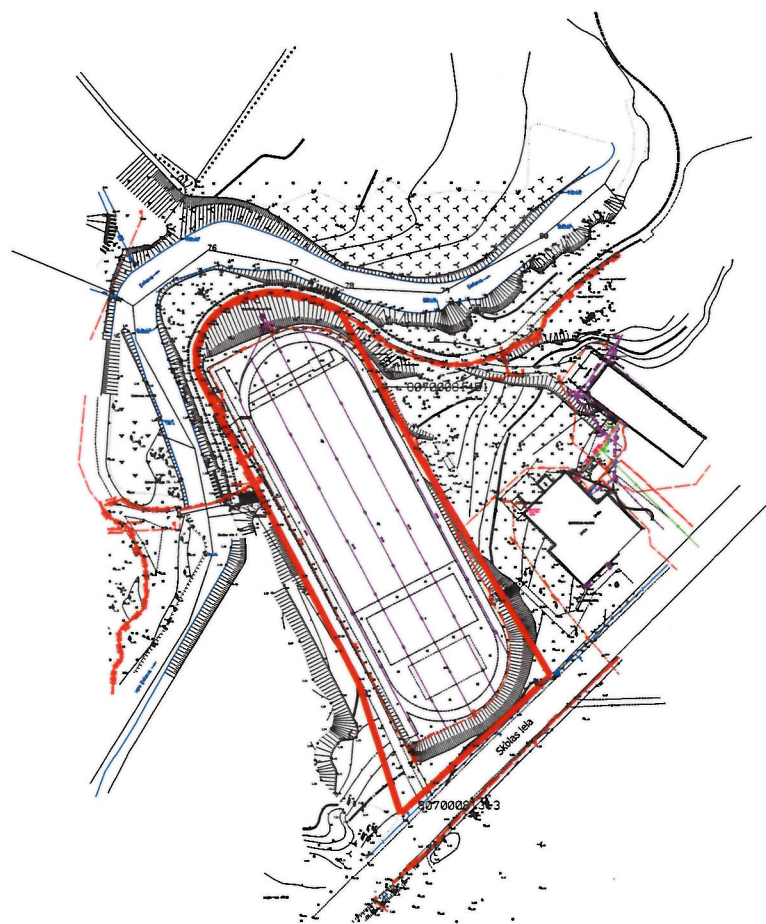

Apzīmējumi:

 zemes vienības daļas robeža

Ķekavas novada pašvaldības Īpašumu pārvaldes zemes ierīcības inženiere Daiga Ozola

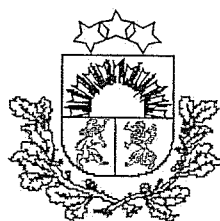

LATVIJAS REPUBLIKA

Rīgas rajons

Ķekavas pagasts

“Bultas”

Nekustamā īpašuma kadastra Nr. 8070 008 2334

ZEMES ROBEŽU PLĀNS

Robežas noteiktas atbilstoši Ķekavas pagasta padomes 2004.gada 28.maija sēdes protokola izrakstam Nr.8

Robežu plāns sastādīts pēc 2004.gada uzmērīšanas materiāliem mērogā 1: 1000 un izgatavots sakarā ar nekustamā īpašuma “Jaundruvas” ar kadastra numuru 8070 008 0479 sadalīšanu

Zemes platība ir 0.9479 ha (9479 kv.m)

VALSTS ZEMES DIENESTS

Lielrīgas reģionālā nodaļa

VALSTS ZEMES DIENESTS			
Lielrīgas reģionālā nodaļa			
Kadastra pārvaldes Rīgas biroja vadītājs			

Zemes nogabalu Nr.	EKSPLIKĀCIJA ZEMES LIETOŠANAS VEIDI														
	Koplietība ha	Lauksaim. izmant. zeme	TAJĀ SKAITĀ				Meži	Krūmāji	Purvī	Zem ūdeņiem	T.sk.				Melliorētā lauksaim. izmant. zeme
			Arām-zeme	Augļu dārzi	Pļaves	Gentības					Zem zivju dīķiem	Zem ēkām un pagalmiem	Zem ceļiem	Parējās zemes	
0.9479	-	-	-	-	-	-	-	-	-	-	-	0.8989	0.0490	-	-

ROBEŽPUNKTU KOORDINĀTAS
LKS92 TM

Mēroga koeficients 0.999602

	X	Y
20	297574.39	513217.12
36	297475.14	513217.44
10	297472.69	513219.51
29	297474.78	513102.36
171*	297474.86	513097.71
141*	297475.71	513097.84
142*	297515.14	513117.98
143*	297560.91	513127.72
6	297560.44	513124.55

* - apvidā nenostiprināti robežpunkti

Platība 0.9479 ha (9479 kv.m)

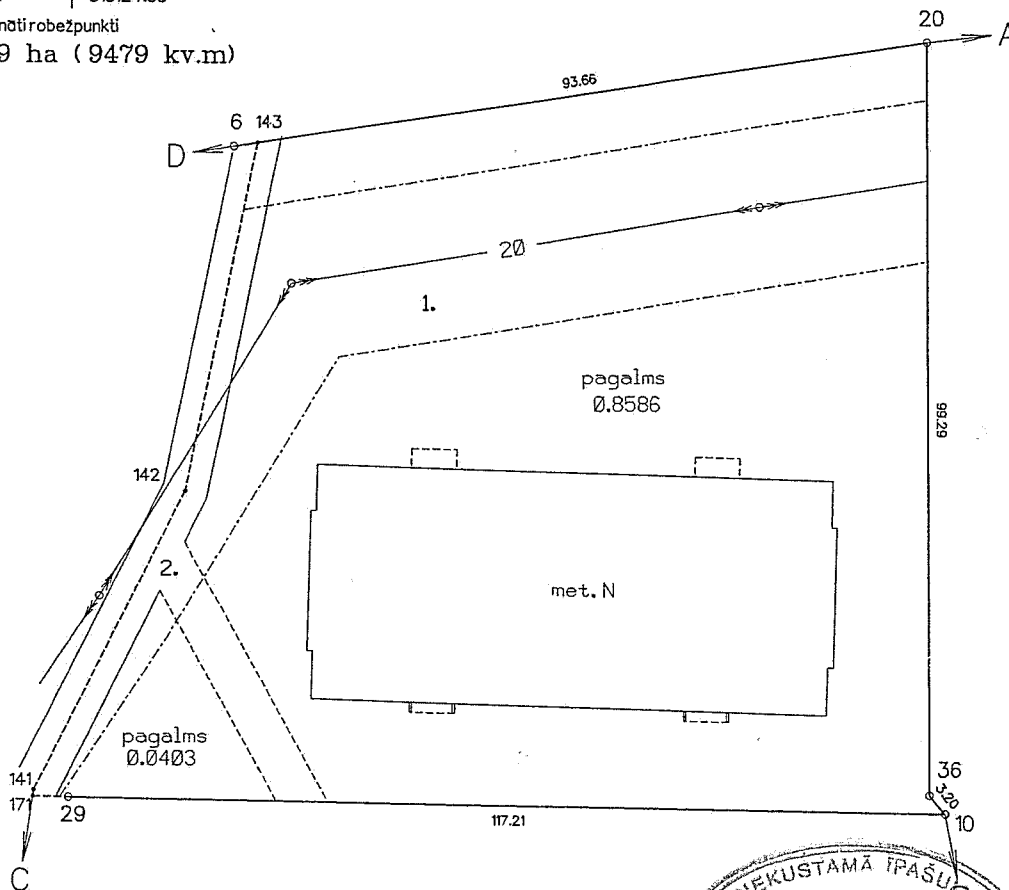
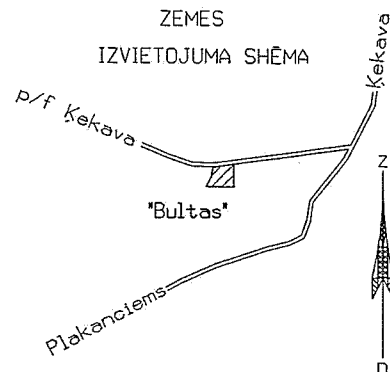

NEKUSTAMĀ ĪPAŠUMA LIETOŠANAS TIESĪBU APGRŪTINĀJUMI

- 020501 - 21m aizsargjosla gar elektrisko tīklu gaisvadu līniju ar nominālo spriegumu 20 kV 0.2488 ha
- 050203 - servitūts - tiesība uz braucamo ceļu 0.0490 ha



ROBEŽOJOŠĀS ZEMES

- A-B zemes īpašums "Delta"
- B-C zemes īpašums "Lejas"
- C-D zemes īpašums "Jaundruvas"
- D-A Kekavas pagasta pašvaldības zeme

Mērogs 1:1000



LATVIJAS REPUBLIKAS VALSTS ZEMES DIENESTS
LIELRĪGAS REĢIONĀLĀ NODAĻA
Mērniecības un topogrāfijas daļa

Vadītāja vietn	J. Ozoliņš	D. Pētersons	04.11.2004.
Mērniece	J. Ozoliņš	J. Ozoliņš	02.08.2004.
Pāšūījuma reģistrācijas Nr. 78242			

Kadastra Nr.	8070	008	2334
--------------	------	-----	------

5. pielikums

LR VZD LIELRĪGAS REĢIONĀLĀ NODAĻA

BŪVES
TEHNISKĀS INVENTARIZĀCIJAS LIETA

Numurs: 80700080479001-01

Lapu skaits: 7 (septiņi)

BŪVES KADASTRA APZĪMĒJUMS

80700080479001

Sporta klubs
(Būves nosaukums)

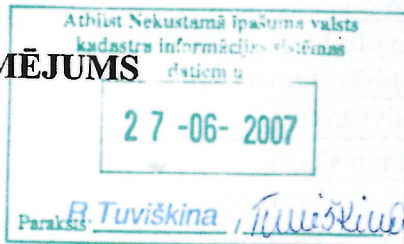

ADRESE:

Rīgas raj.
Ķekavas pag.
Putnu fabrika Ķekava A/S Sporta klubs

Atzīme par atsavināšanas aizliegumu vai apgrūtinājumu

<u>NAJ</u> (Pamatojums)	<u>E. Vrubļevska</u> (Vārds, Uzvārds)	<u>[Signature]</u> (Paraksts)
----------------------------	--	----------------------------------

Tehniskās inventarizācijas izpildītāji:

Izpildes datums: 25.07.2005

Eleonora Vrubļevska

(Paraksts)

Tehniskās inventarizācijas darba pārbaudītājs:

Pārbaudes datums: 25.07.2005

Vizma Ozoliņa

(Paraksts)

Reģionālās nodaļas vadītājs (pilnvarotā persona)

[Signature]
(Vārds, Uzvārds)

(Paraksts)

Z.V.

Datums: _____ . gada " _____ " _____

26-07-2005

Atzīme par reģistrāciju NĪVKKR



Z.V.

INFORMĀCIJA PAR PASŪTĪJUMU

Tehniskās inventarizācijas veids: Būves pilna atkārtotā tehniskā inventarizācija
 Tehniskās inventarizācijas pasūtītāji: ĶEKAVAS PAGASTA PAŠVALDĪBA
 Iesniedtie dokumenti:

Pasūtījuma pieteikums
 Nr. 178528 13.06.2005 Ķekavas pagasta padome

INFORMĀCIJA PAR BŪVI

Būves galvenais izmantošanas veids:	1265 Sporta ēkas	
Kapitalitātes grupa	II	
Apbūves laukums	2071.1	(apbūves laukuma kv.m.)
Būvtilpums	14484	(kub.m.)
Stāvu skaits		
Virszemes:	1	
Pazemes:	0	
Telpu grupu skaits	1	
Dzīvokļu skaits	0	
Pēdējās apsekošanas datums:	19.07.2005	
Eksploatācijas uzsākšanas gads:	1991	
Eksploatācijā pieņemšanas gads:		
Konstruktīvo elementu apraksts:		
Pamati	Dzelzsbetons/ betons	
Ārsienas	Metāla konstrukcijas	
Jumts	Metāla loksnes	
Pārsegumi	Dzelzsbetons/ betons	
Fiziskais nolietojums (%):	20	

Būves labiekārtojums:

Centrālā apkure	Kanalizācija
Elektroapgāde	Tualetes telpa
Aukstā ūdens apgāde	Vannas (dušas) telpa

Patvaļīgās būvniecības pazīmes: - NAV

BŪVES EKSPLIKĀCIJA

Kopējā platība (kv.m.):	2406.6
Lietderīgā platība (kv.m.):	2406.6
Nedzīvojamo telpu platība (kv.m.):	2406.6
<i>Nedzīvojamo iekštelpu platība (kv.m.):</i>	2406.6

TELPU GRUPAS EKSPLIKĀCIJA

Telpu grupas Nr.	Adrešes Nr.	Telpu grupas nosaukums	Telpu grupas kopējā platība (kv.m.)
001		Sporta klubs	2406.6

Telpu grupas numurs		Adrešes numurs	Telpu grupas izmantošanas veids			
001		1265	Sporta telpu grupa			
Stāvs	Telpas Nr.	Telpas nosaukums	Telpas platība (kv.m.)		Telpas augstums	Patvalīgas būvniecības pazīmes
			Nedzīvojamā iekštelpa	Nedzīvojamā ārtelpa		
1	1	Noliktava	42.8		2.70	
1	2	Zāle	1616.8		6.65	
1	3	Medicīnas kabinets	18.4		2.70	
1	4	Tehniskā telpa	11.9		2.70	
1	5	Palīgtelpa	6.1		2.70	
1	6	Dušas telpa	6.0		2.70	
1	7	Priekštelpa	1.4		2.70	
1	8	Tualete	1.4		2.70	
1	9	Ģērbtuve	16.4		2.70	
1	10	Dienesta telpa	1.9		2.70	
1	11	Kantoris	1.8		2.70	
1	12	Vējtveris	7.1		2.70	
1	13	Priekštelpa	1.4		2.70	
1	14	Tualete	1.4		2.70	
1	15	Dušas telpa	5.9		2.70	
1	16	Ģērbtuve	16.6		2.70	
1	17	Siltummezgls	23.9		2.70	
1	18	Tehniskā telpa	11.0		2.70	
1	19	Dušas telpa	7.7		2.70	
1	20	Pirts	6.3		2.70	
1	21	Trenažieru telpa	60.8		2.70	
1	22	Dušas telpa	5.8		2.70	
1	23	Priekštelpa	1.2		2.70	
1	24	Tualete	1.2		2.70	
1	25	Ģērbtuve	18.0		2.70	
1	26	Dienesta telpa	2.0		2.70	
1	27	Kantoris	1.9		2.70	
1	28	Vējtveris	7.0		2.70	
1	29	Priekštelpa	1.4		2.70	
1	30	Tualete	1.4		2.70	
1	31	Dušas telpa	5.7		2.70	
1	32	Ģērbtuve	16.2		2.70	
1	33	Tehniskā telpa	10.5		2.70	
1	34	Noliktava	7.0		2.70	
1	35	Kabinets	19.1		2.70	
1	36	Vējtveris	4.6		3.00	

1	37	Vējtveris	4.6		3.00	
1	38	Priekštelpa	3.6		4.10	
1	39	Noliktava	10.7		4.10	
1	40	Dienesta telpa	26.8		4.10	
1	41	Balkons	390.9		2.85	
Kopā			2406.6	0.0		
Nedzīvojamo telpu platība (kv.m.)					2406.6	

BŪVES NOVĪETNES SHĒMA

2334

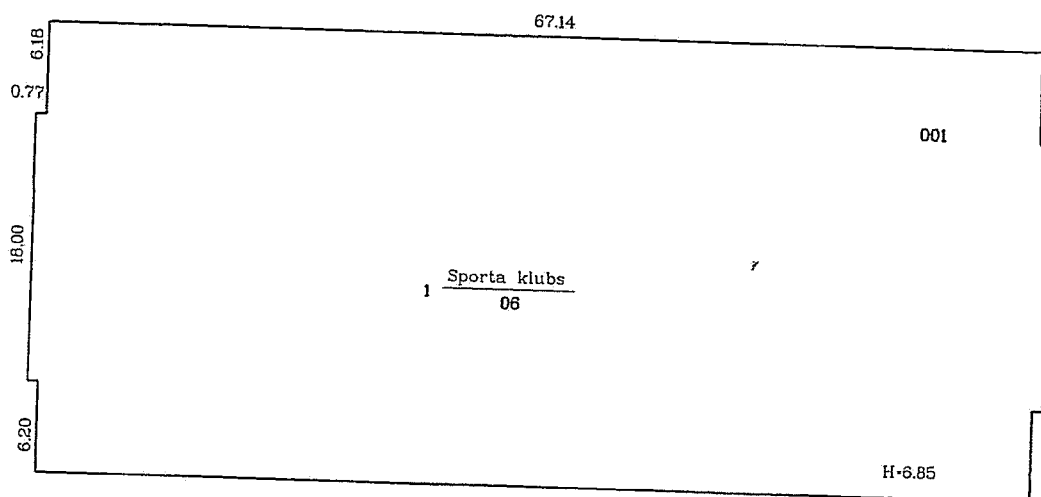

Būves kadastra apzīmējums 8070 008 0479 001

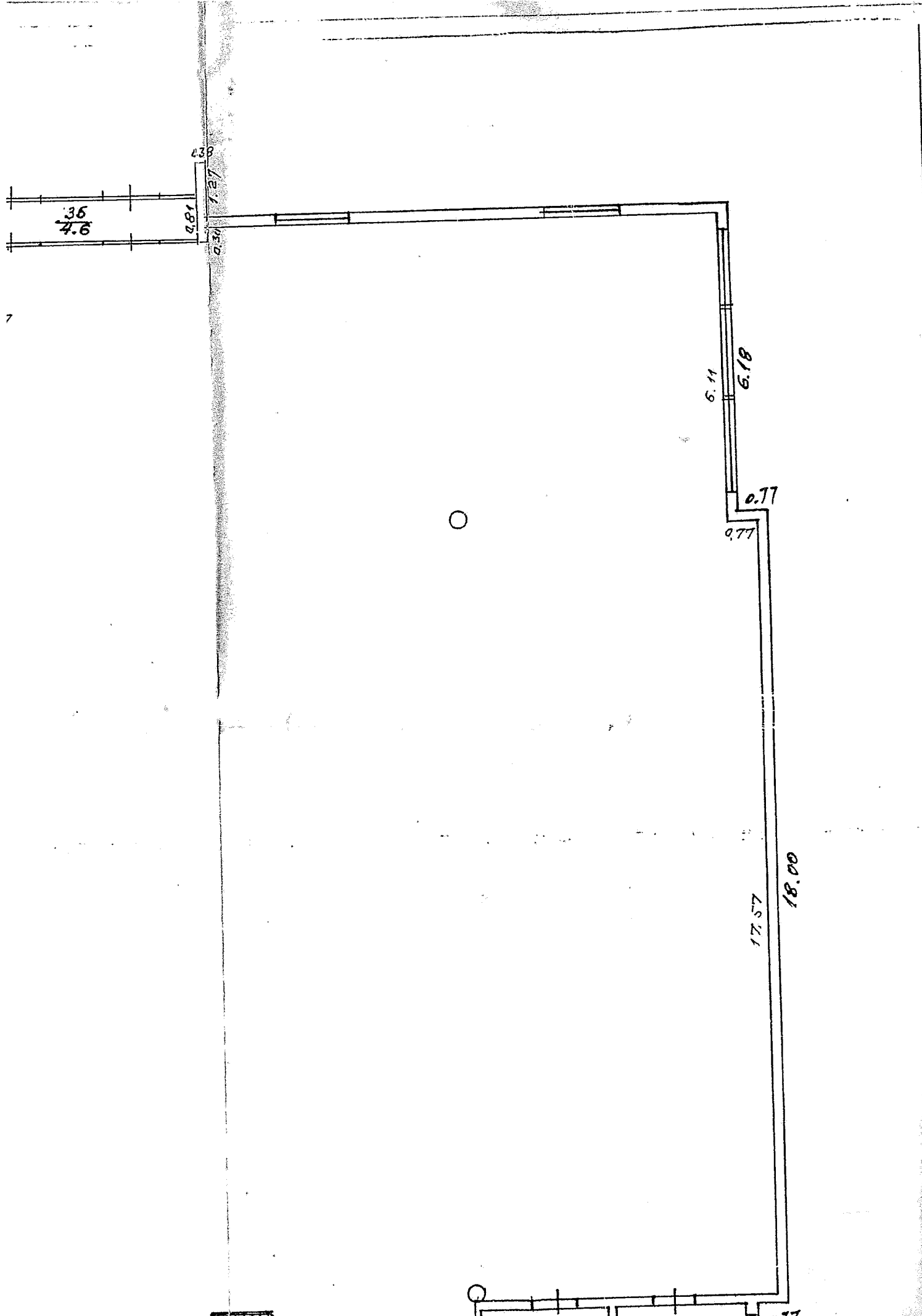

7

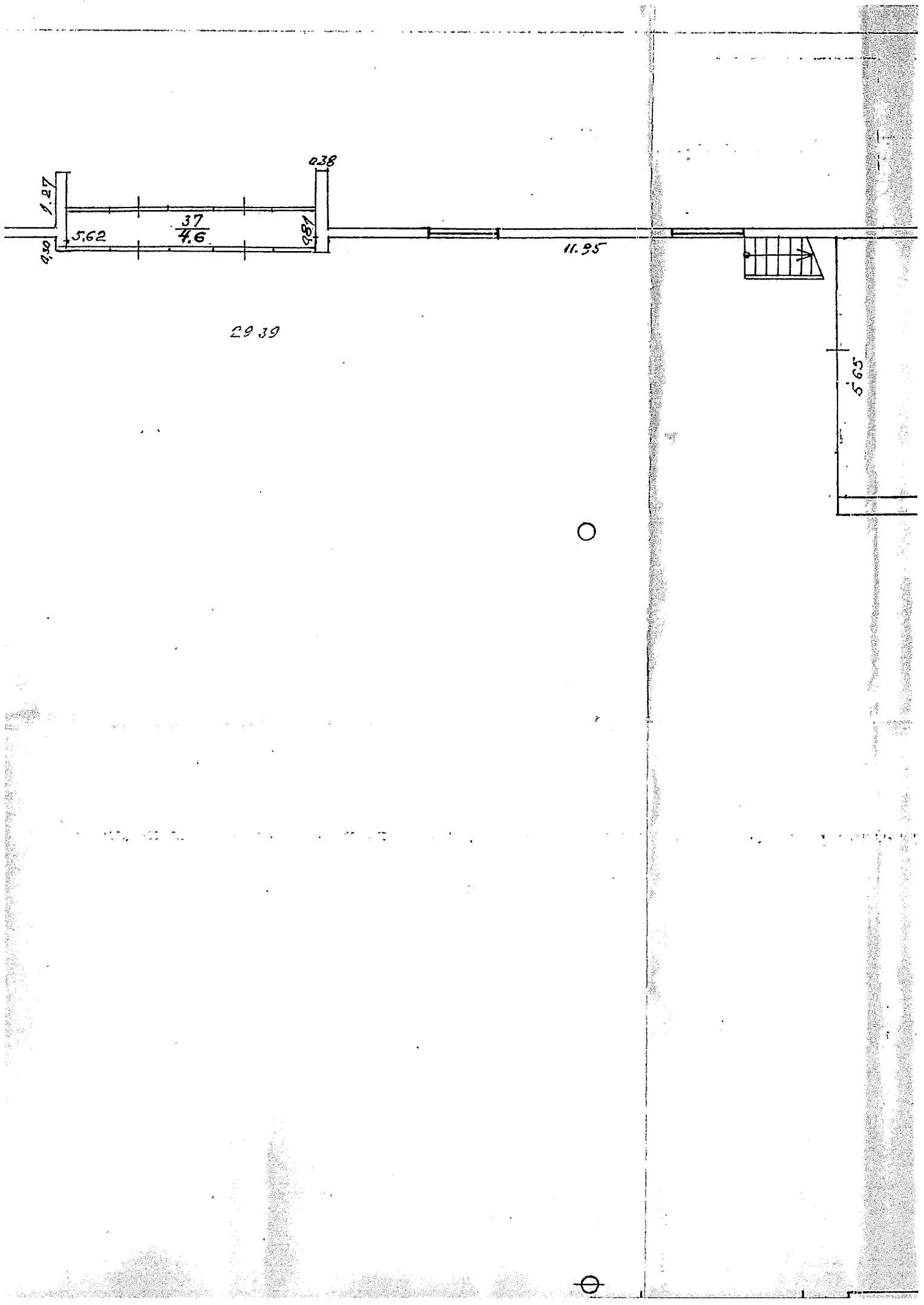

9.30

1.27

5.62

3.7
4.6

2.38

9.87

11.95

29.39

5.65



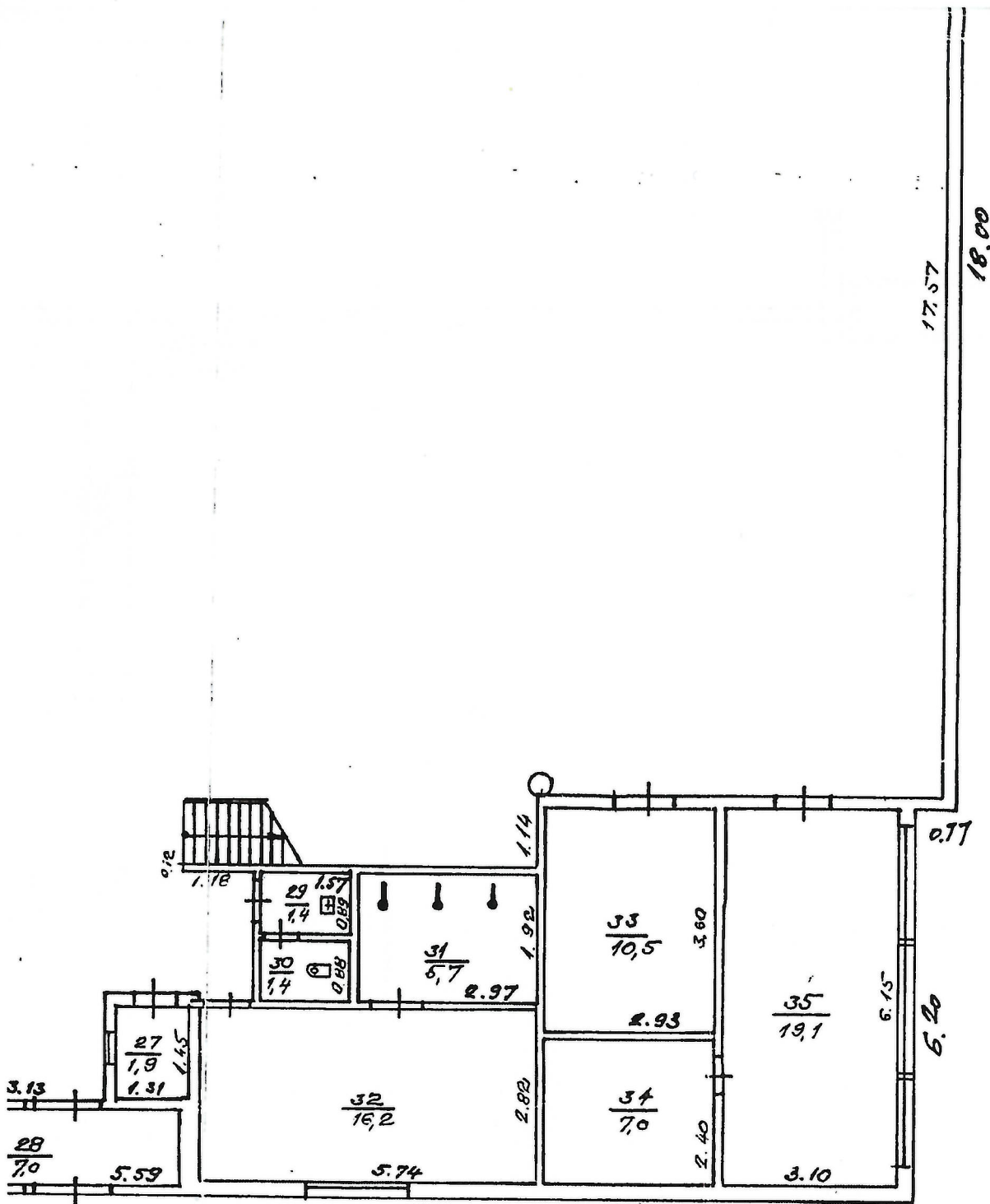

š kadastra
imējums

8070 008 0473 001

STĀVA PLĀNS	ĒKAS	h- 665	INV. LIETA
	Nr. 001	M 1 : 100	Nr. 1445/M
RĪGAS RAJONS	Uzvārds	Paraksts	Datums
ĶEKAVA'S PAGASTS	Izpild. A. SKUTEĻS E. VRUBLEKSA		02.11.1999.
BRĪKA "ĶEKAVA"	Pārb. J. LICHEŽA		

09/21
2

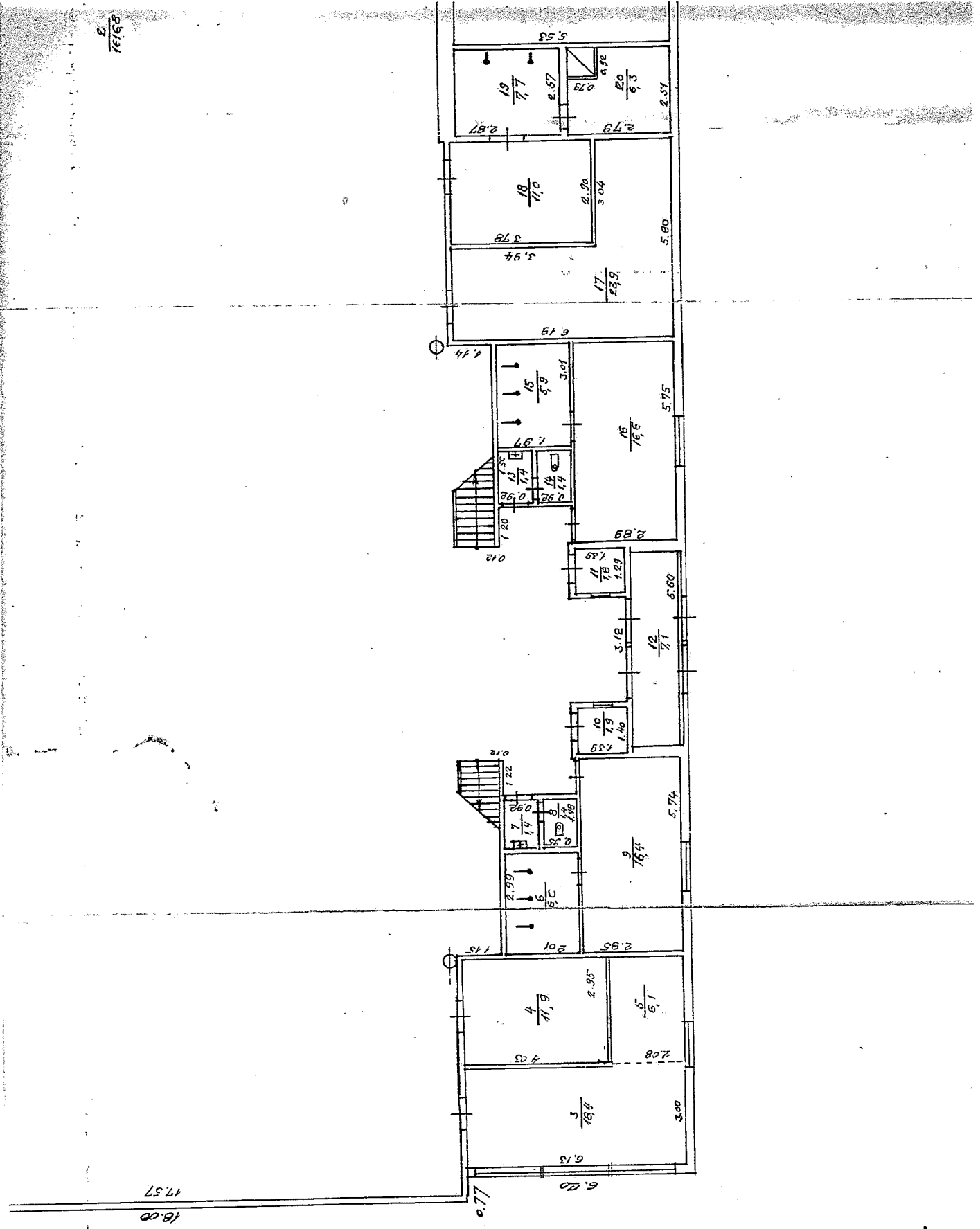

18.00
17.57

6.77

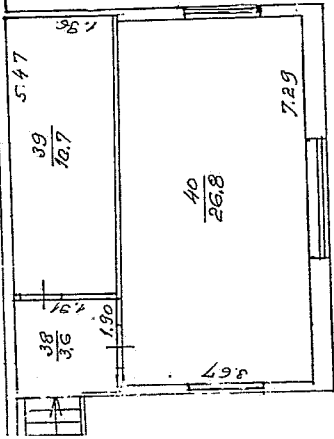
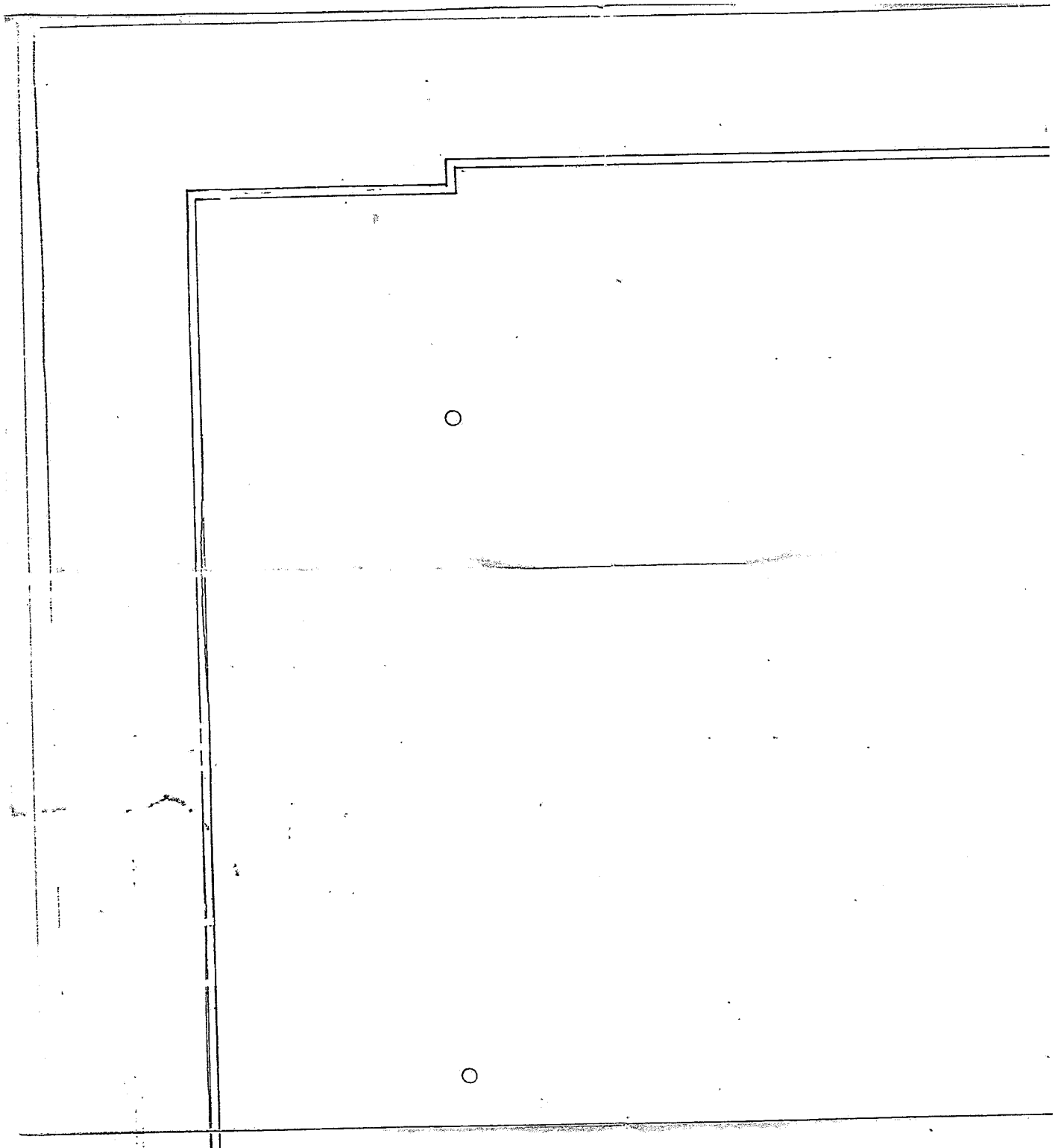

OTRÁ GAIŠMA



$\frac{38}{36}$



3.67



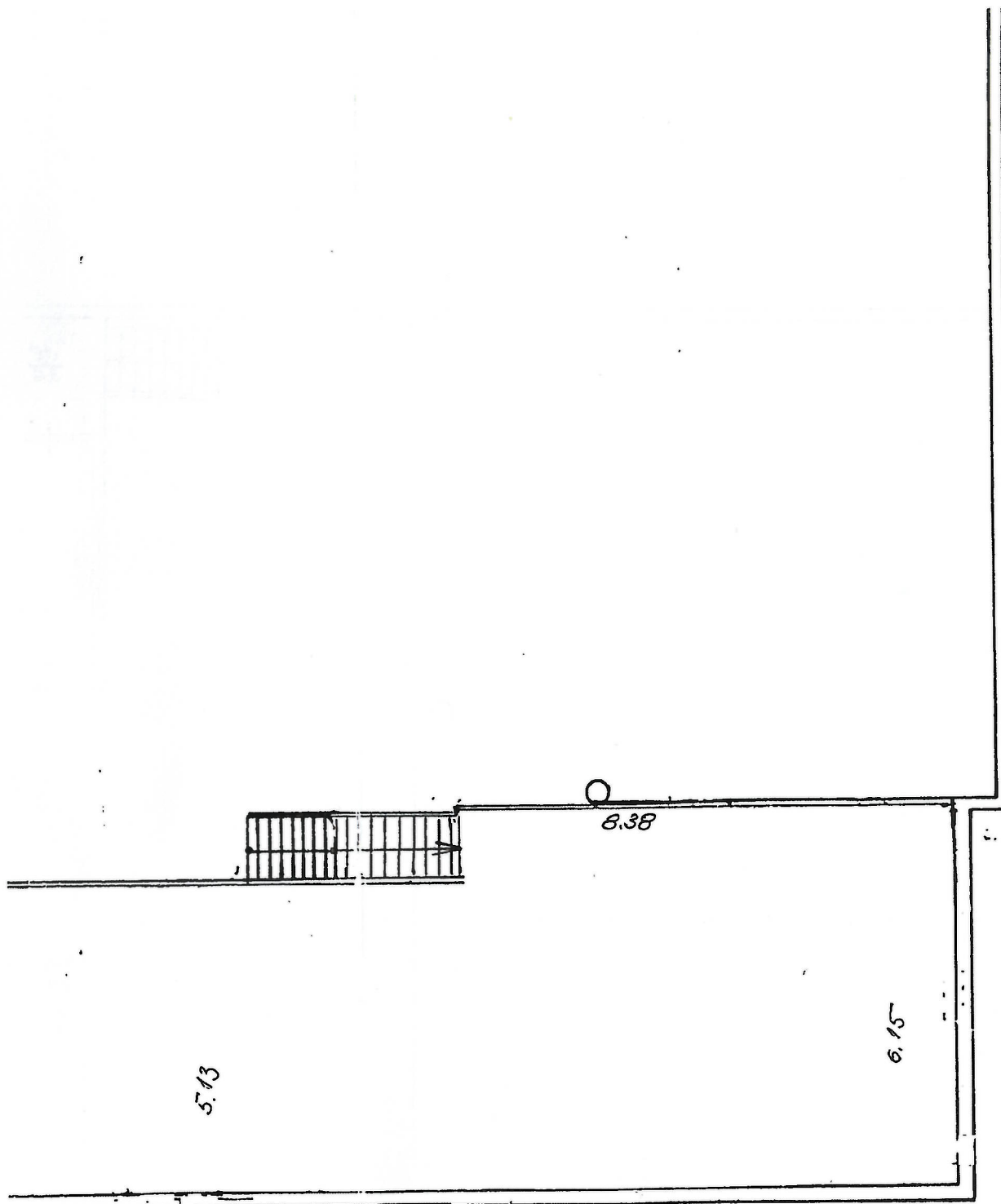

Būves kadastra
apzīmējums

8070 008 0473 001

1. ANTRESOLA STĀVS

2. STĀVA PLĀNS	ĒKAS	h- 665	INV. LIETA
	Nr. 001	M 1 : 100	Nr. 1445/14
RĪGAS RAJONS	Uzvārds	Paraksts	Datums
ĶEKAVAS PAŠTIS	Izpild. A. SKOTELIS		02.11.1999.
ŪDRU FABRIKA "ĶEKAVA"	Pārb. J. LIELNEŽA	<i>[Signature]</i>	



8.08

5.13

251

Zemes vienības daļa Gaismas iela 9, kadastra apzīmējums 8070 008 1450,
 Ķekava, Ķekavas novads

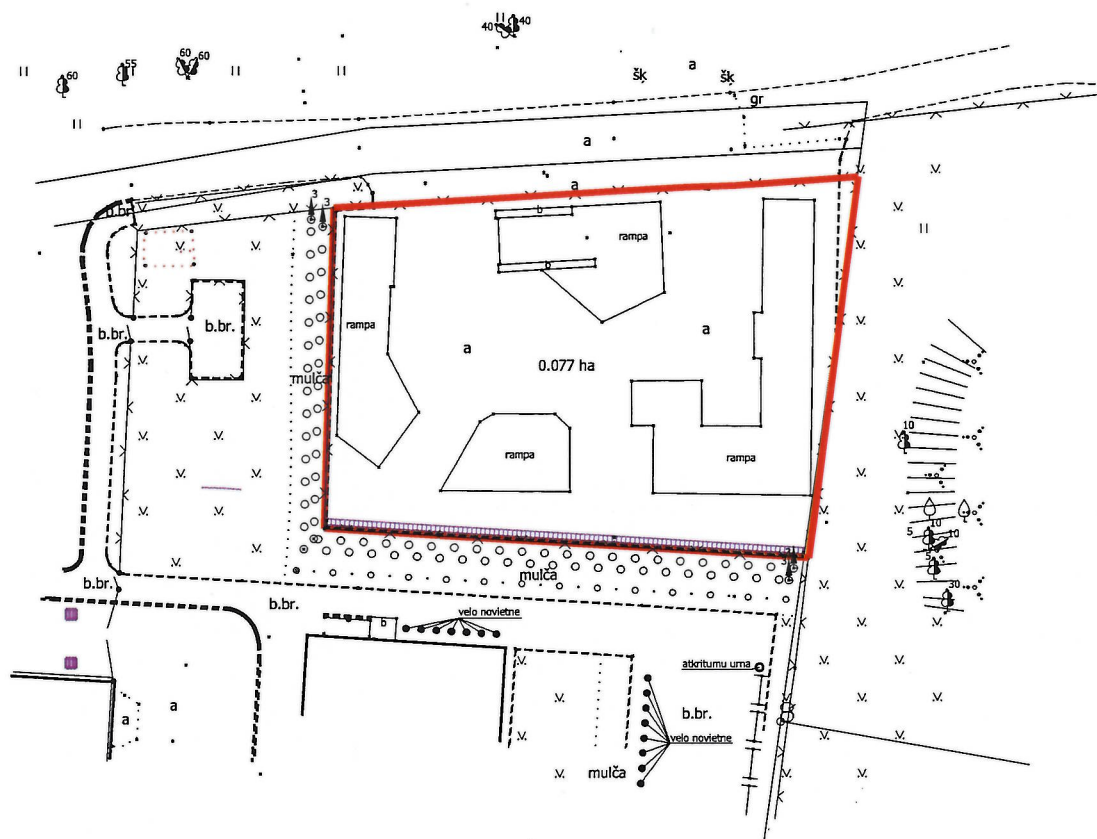

Apzīmējumi:

——— zemes vienības daļas robeža

Ķekavas novada pašvaldības Īpašumu pārvaldes zemes ierīcības inženiere Daiga Ozola

Zemes vienības daļa Sporta iela 1, kadastra apzīmējums 8070 007 1397,
Katlakalns, Ķekavas pagasts, Ķekavas novads



Apzīmējumi:



zemes vienības daļas robeža

Ķekavas novada pašvaldības Īpašumu pārvaldes zemes ierīcības inženiere Daiga Ozola

Zemes vienības daļa "Rāmaviņa", kadastra apzīmējums 8070 007 0290, Rāmava,
Ķekavas pagasts, Ķekavas novads

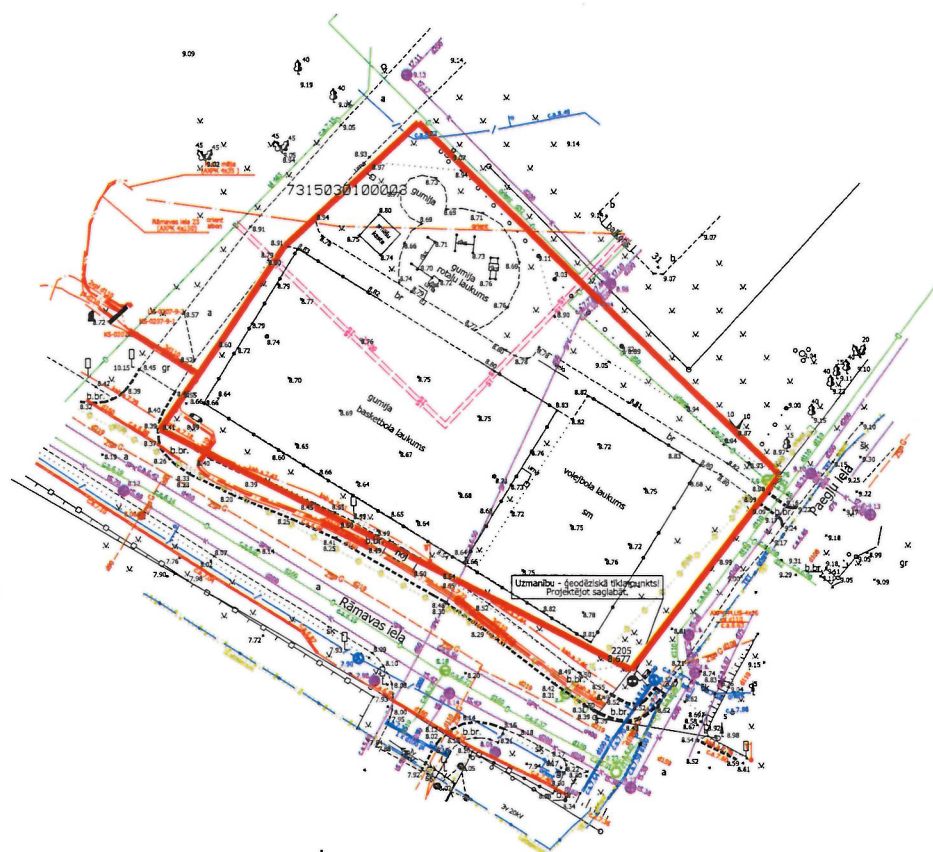

Apzīmējumi:



zemes vienības daļas robeža

Ķekavas novada pašvaldības Īpašumu pārvaldes zemes ierīcības inženiere Daiga Ozola

Zemes vienības daļa Gaismas iela 7A, kadastra apzīmējums 8070 008 2651,
Ķekava, Ķekavas novads

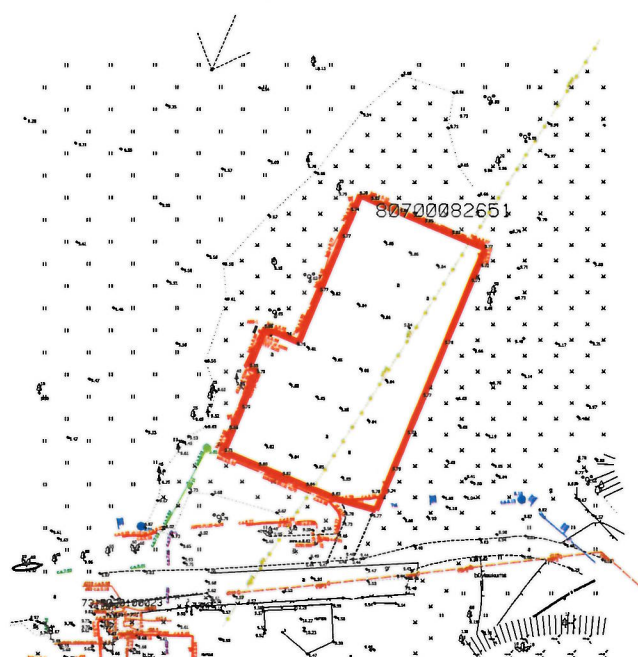

Apzīmējumi:

— zemes vienības daļas robeža

Ķekavas novada pašvaldības Īpašumu pārvaldes zemes ierīcības inženiere Daiga Ozola

Zemes vienības daļa Katlakalna iela 25, kadastra apzīmējums 8007 001 0443,
Baloži, Ķekavas novads

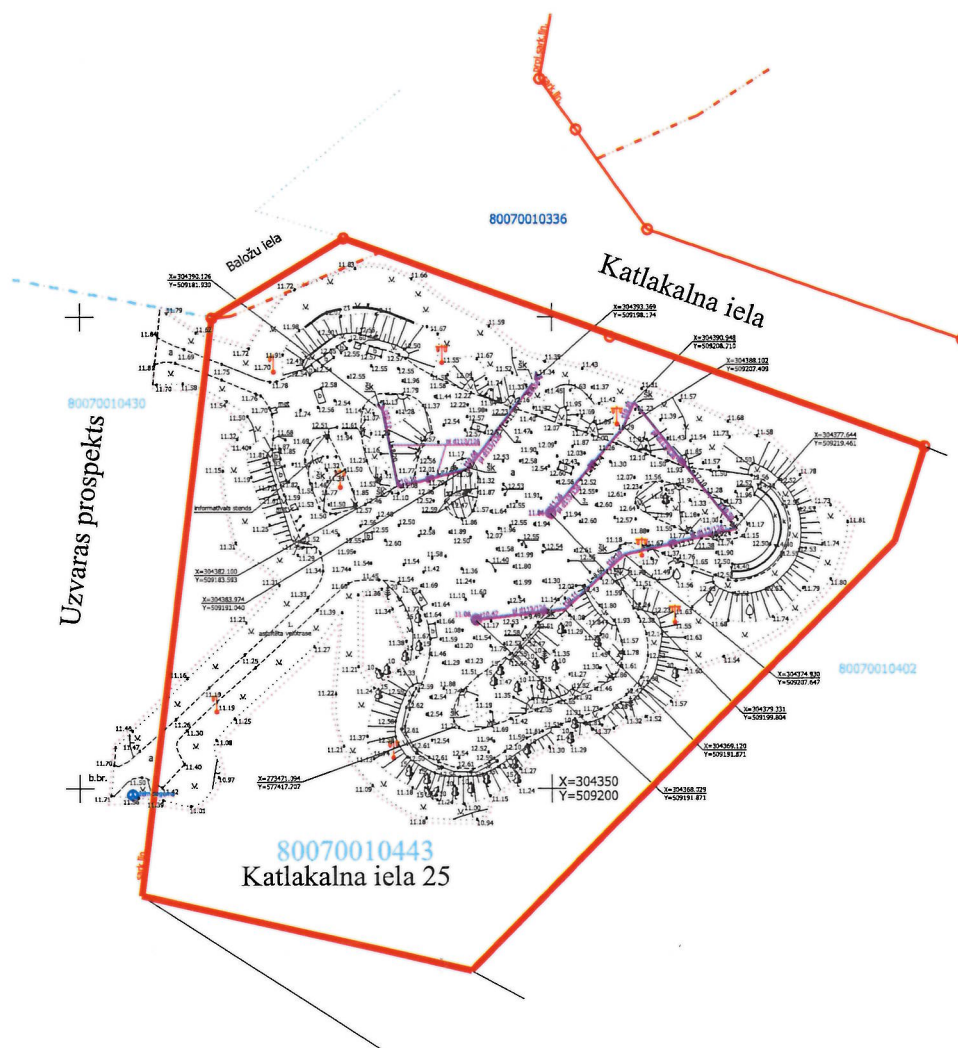

Apzīmējumi:

——— zemes vienības daļas robeža

Ķekavas novada pašvaldības Īpašumu pārvaldes zemes ierīcības inženiere Daiga Ozola

Zemes vienības daļas Zaļā iela 4, kadastra apzīmējums 8007 001 0608,
Baloži, Ķekavas novads



Apzīmējumi:

— zemes vienības daļas robeža

Ķekavas novada pašvaldības Īpašumu pārvaldes zemes ierīcības inženiere Daiga Ozola

Zemes vienības daļa Iecavas iela 2, kadastra apzīmējums 8005 001 0218,
Baldone, Ķekavas novads

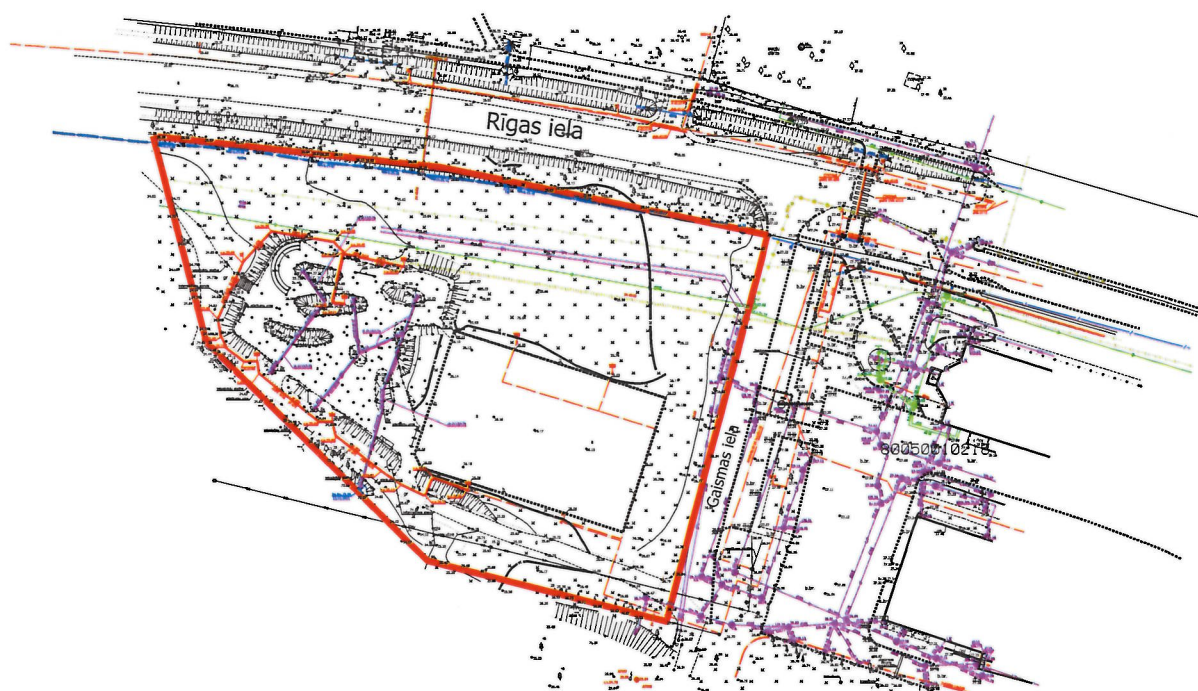

Apzīmējumi:

— zemes vienības daļas robeža

Ķekavas novada pašvaldības Īpašumu pārvaldes zemes ierīcības inženiere Daiga Ozola

LATVIJAS REPUBLIKAS VALSTS ZEMES DIENESTS
LIELRĪGAS REĢIONĀLĀ NODAĻA

**BŪVES
KADASTRĀLĀS UZMĒRĪŠANAS
LIETA**

Lietas numurs	80050010501004-01
Lapu skaits	9
Kadastra apzīmējums	80050010501004
Nosaukums	Sporta zāle
Adrese	Iecavas iela 2, Baldone, Rīgas raj.

Atzīme par atsavināšanas aizliegumu vai apgrūtinājumu		
<i>not</i>	<i>[Signature]</i>	V. Leontjeva
(pamatojums)	(paraksts)	(Vārds, Uzvārds)

Atzīme par reģistrāciju Nekustamā īpašuma valsts kadastra informācijas sistēmā

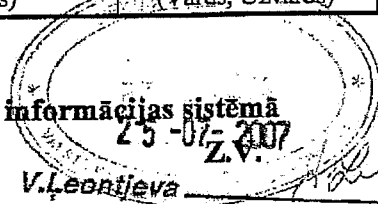

Kadastrālās uzmērīšanas izpildītāji:

Izpildes datums: 02.07.2007

[Signature]
Uldis Lesiņš
(paraksts)

Kadastrālās uzmērīšanas darba pārbaudītājs:

Pārbaudes datums: 02.07.2007

Vizma Ozoliņa
(paraksts)

Reģionālās nodaļas vadītājs (pilnvarotā persona):

[Signature]
(Vārds, Uzvārds)

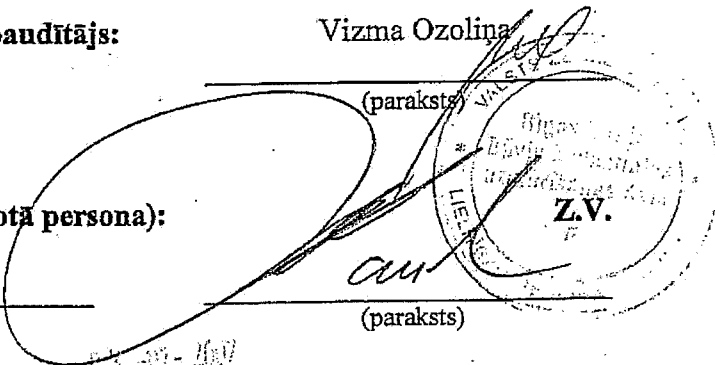

Datums: _____ gada _____

INFORMĀCIJA PAR PASŪTĪJUMU

Kadastrālās uzmērīšanas pasūtītāji: BALDONES PILSĒTAS PAŠVALDĪBA

Iesniegtie dokumenti:

20.06.2007. Nr.388755, Baldones pilsētas pašvaldība, Pasūtījuma pieteikums

INFORMĀCIJA PAR BŪVI

Pamatinformācija	
Nosaukums	Sporta zāle
Galvenais lietošanas veids	1265 Sporta ēkas
Kapitalitātes grupa	III
Virszemes stāvu skaits	2
Pazemes stāvu skaits	1
Telpu grupu skaits	1
Dzīvokļu skaits	0
Ekspluatācijā pieņemšanas gads	
Patvalīgās būvniecības pazīmes	NAV
Fiziskais nolietojums	0
Apsekošanas datums	27.06.2007

Konstruktīvie elementi		
Konstruktīvais elements	Materiāls	Apraksts
Pamati	Dzelzsbetons/ betons	
Ārsienas	Vieglbetons	
Pārsegumi	Dzelzsbetons/ betons	
Jumts	Metāla loksnes	

Tehniskie rādītāji		
Veids	Apjoms (mērvienība)	Nosaukums
Apbūves laukums	1380.5 apbūves laukuma kv.m	
Būvtilpums	13532 kub.m.	

Iebiektārtājumi		
Veids	Apjoms (skaits)	Apraksts
Centrālā apkure		
Elektroapgāde		
Aukstā ūdens apgāde		
Karstā ūdens apgāde		
Kanalizācija		
Tualetes telpa		
Vannas (dušas) telpa		

BŪVES EKSPĻIKĀCIJA

Kopējā platība	2803.4
Lietderīgā platība	2803.4
Nedzīvojamo telpu platība	2803.4
<i>Nedzīvojamo iekštelpu platība</i>	2798.6
<i>Nedzīvojamo ārtelpu platība</i>	4.8

TELPU GRUPAS EKSPĻIKĀCIJA

Telpu grupas numurs	Adrešes numurs	Telpu grupas nosaukums	Telpu grupas kopējā platība
001		Sporta zāle	2803.4

Telpu grupas numurs	Adrešes numurs	Telpu grupas ietošanas veids
001	1265	Sporta telpu grupa

Sīkts	Telpas numurs	Telpas nosaukums	Telpas platība		Telpas augstums	Patvaļīgās būvniecības pazīme
			Nedzīvojama iekštelpa	Nedzīvojama ārtelpa		
1	1	Kāpņu telpa	16.7		2.95	
1	2	Sporta zāle	819.0		6.65	
1	3	Gaitenis	32.3		3.00	
1	4	Gaitenis	7.6		3.00	
1	5	Kabinets	11.9		2.85	
1	6	Kabinets	10.8		2.85	
1	7	Trenažieru telpa	67.2		3.00	
1	8	Noliktava	48.5		3.00	
1	9	Kabinets	17.3		2.85	
1	10	Kabinets	20.5		2.85	
1	11	Gaitenis	57.4		2.85	
1	12	Dušas telpa	6.3		2.85	
1	13	Tualete	4.8		2.85	
1	14	Ģērbtuve	24.4		2.85	
1	15	Kabinets	19.0		2.85	
1	16	Ģērbtuve	24.7		2.85	
1	17	Tualete	4.9		2.85	
1	18	Dušas telpa	6.4		2.85	
1	19	Tualete	3.0		2.85	
1	20	Tualete	3.1		2.85	
1	21	Kabinets	9.9		2.85	

1. stāvs

Stāvs	Telpas numurs	Telpas nosaukums	Telpas platība		Telpas augstums	Patvaļīgas būvniecības pazīme
			Nedzīvojamā iekštelpa	Nedzīvojamā ārtelpa		
1	22	Kāpņu telpa	16.2		3.00	
1	23	Balkons		4.8		
2	24	Ventilācijas telpa	68.8		3.90	
2	25	Bēniņu telpa	255.1		3.90	
2	26	Priekštelpa	19.1		2.90	
2	27	Ventilācijas telpa	16.1		2.90	
2	28	Kāpņu telpa	16.3		2.90	
2	29	Kāpņu telpa	16.5		2.90	
-1	30	Kāpņu telpa	15.0		3.00	
-1	31	Vieglatlētikas zāle	764.4		2.90	
-1	32	Ģērbtuve	15.9		2.95	
-1	33	Dušas telpa	5.1		2.95	
-1	34	Tualete	2.3		2.95	
-1	35	Dušas telpa	5.0		2.95	
-1	36	Tualete	2.3		2.95	
-1	37	Ģērbtuve	17.9		2.95	
-1	38	Ģērbtuve	17.8		2.95	
-1	39	Dušas telpa	5.0		2.95	
-1	40	Tualete	2.3		2.95	
-1	41	Dušas telpa	5.0		2.95	
-1	42	Tualete	2.3		2.95	
-1	43	Ģērbtuve	18.0		2.95	
-1	44	Kabinets	13.0		2.95	
-1	45	Noliktava	12.8		2.95	
-1	46	Ventilācijas telpa	37.4		3.80	
-1	47	Elektrosadales telpa	5.7		3.00	
-1	48	Noliktava	6.8		3.00	
-1	49	Kāpņu telpa	16.1		3.00	
-1	50	Vējtveris	6.5		3.00	
-1	51	Dušas telpa	6.3		2.80	
-1	52	Tualete	4.9		2.80	
-1	53	Ģērbtuve	24.8		2.80	
-1	54	Palīgtelpa	19.0		3.00	
-1	55	Palīgtelpa	36.9		3.00	
-1	56	Pirts	6.1		2.45	
-1	57	Dušas telpa	4.8		2.80	
-1	58	Tualete	3.3		2.80	
-1	59	Ģērbtuve	25.5		2.80	

2. stāvs
Zemā stāvs

Stāvs	Telpas numurs	Telpas nosaukums	Telpas platība		Telpas augstums	Patvaļīgas būvniecības pazīme
			Nedzīvojamā iekštelpa	Nedzīvojamā ārtelpa		
-1	60	Foajē	63.7		3.00	
-1	61	Vējtveris	2.9		3.00	
Kopā			2798.6	4.8		
Nedzīvojamo telpu platība						2803.4

LATVIJAS REPUBLIKA

ZEMES ROBEŽU PLĀNS

Zemes vienības kadastra apzīmējums: 80050010609

ADRESE: Baldones novads, Baldone, Rīgas iela 55A

Zemes kadastrālā uzmērīšana veikta, pamatojoties uz LATVIJAS REPUBLIKAS BALDONES NOVADA DOMES 2010. gada 20. janvāra SĒDES PROTOKOLU Nr.2 4.§ Par nekustamo īpašumu Baldonē, Rīgas ielā 53A un Skolas ielā 11A zemes ierīcības projekta apstiprināšanu

No zemes vienības nodalīts zemesgabals ar platību 0.1990ha, no kura izveidota zemes vienība ar kadastra apzīmējumu 80050010032

No zemes vienības nodalīts zemesgabals ar platību 0.1605ha, no kura izveidota zemes vienība ar kadastra apzīmējumu 80050010033

No zemes vienības nodalīts zemesgabals ar platību 0.1555ha, no kura izveidota zemes vienība ar kadastra apzīmējumu 80050010034

No zemes vienības nodalīts zemesgabals ar platību 0.1480ha, no kura izveidota zemes vienība ar kadastra apzīmējumu 80050010035

No zemes vienības nodalīts zemesgabals ar platību 0.0641ha, kas pievienots zemes vienībai ar kadastra apzīmējumu 80050010031

No zemes vienības nodalīts zemesgabals ar platību 0.1007ha, kas pievienots zemes vienībai ar kadastra apzīmējumu 80050010031

No zemes vienības nodalīts zemesgabals ar platību 0.0007ha, kas pievienots zemes vienībai ar kadastra apzīmējumu 80050010031

Zemes vienībai pievienots zemesgabals ar platību 0.0012ha, kas nodalīts no zemes vienības ar kadastra apzīmējumu 80050010615

Zemes vienībai pievienots zemesgabals ar platību 0.0001ha, kas nodalīts no zemes vienības ar kadastra apzīmējumu 80050010615

Robežas uzmērītas 2011. gada 29. jūlijā

Plāna mērogs 1: 2000

Zemes vienības platība 3.1673ha

Zemes kadastrālās uzmērīšanas darbus veica SIA TEILORS (reģistrācijas numurs 40003821552, Mūkusalas iela 29-205, Rīga, LV-1004) sertificēts mērnieks Kaspars Kūkums (sertifikāta numurs AB00000010, izsniegts 31.03.2009. derīgs līdz 30.03.2014.)



SIA TEILORS valdes loceklis		Kaspars Kūkums	05.09.2011.
Sertificēts mērnieks apliecina, ka zemes kadastrālā uzmērīšana veikta atbilstoši LR Ministru kabineta 2007. gada 20. marta noteikumiem Nr.182 "Noteikumi par nekustamā īpašuma objekta noteikšanu"		Kaspars Kūkums	05.09.2011.
Ierosinātais ir informēts par zemes kadastrālās uzmērīšanas laikā veiktajām darbībām, to rezultātiem		Draudzes priekšnieks Ivo Odītis	05.09.2011.

ZEMES VIENĪBAS
ROBEŽPUNKTU KOORDINĀTAS
koordinātu sistēma: LKS92 TM
mēroga koeficients 0.9996068

	X	Y
147	289165.14	523555.43
21	289168.65	523668.13
25	289107.53	523700.16
30	289067.97	523702.32
38	288986.27	523690.99
143*	288986.59	523688.89
125*	288977.66	523688.01
91*	288966.74	523686.45
90*	288929.37	523680.59
154	288929.79	523676.62
145	288944.96	523531.17
142	289030.12	523555.10
141	289091.44	523566.20
140	289122.52	523568.24

* - apvidū nenostiprināts robežpunkts

ZEMES VIENĪBAS
IZVIETOJUMA SHĒMA

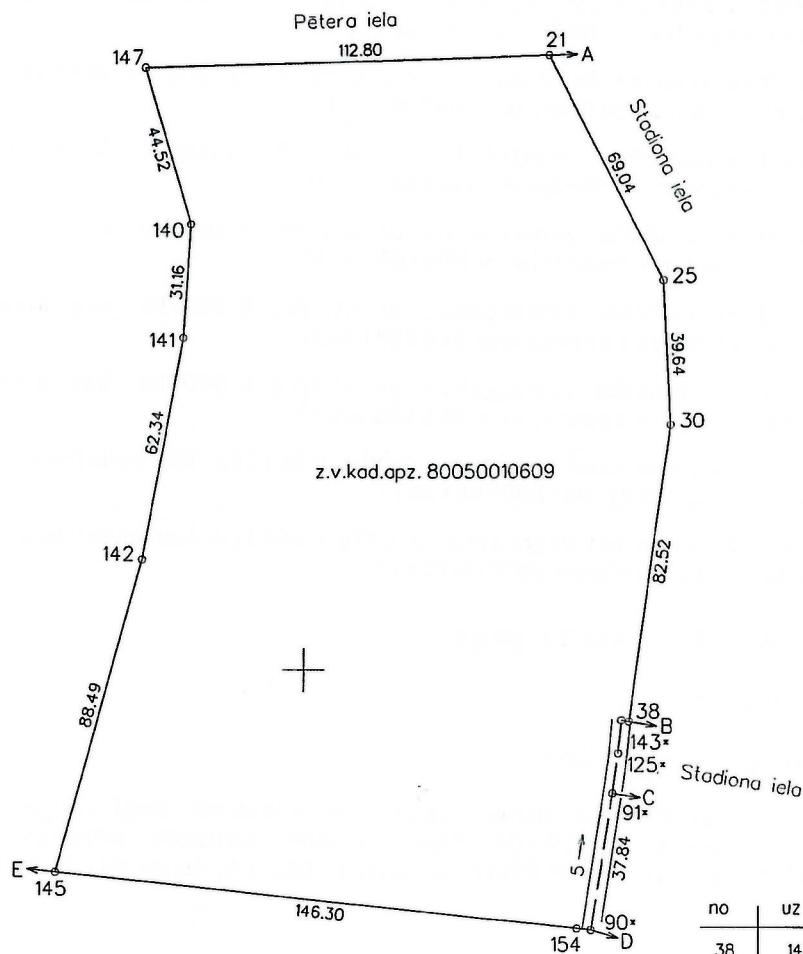
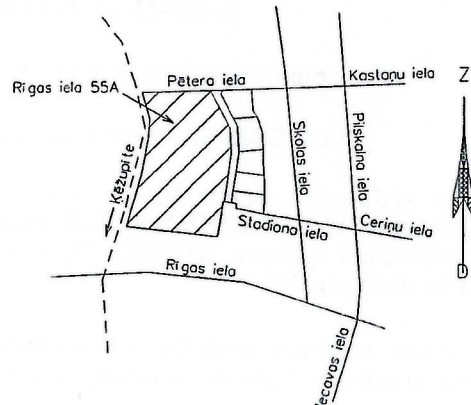

no	uz	attālums
38	143*	2.12
143*	125*	8.98
125*	91*	11.04
90*	154	3.99

ROBEŽOJOŠO ZEMES VIENĪBU SARAKSTS

- no A līdz B: z.v.kad.apz. 80050010031
- no B līdz C: z.v.kad.apz. 80050010710
- no C līdz D: z.v.kad.apz. 80050010701
- no D līdz E: z.v.kad.apz. 80050010708
- no E līdz A: z.v.kad.apz. 80050010618

Sārsinājumi:

z.v.kad.apz. - zemes vienības kadastra apzīmējums

Zemes vienības platība 3.1673ha

Plāna mērogs 1: 2000

Saskaņoja: Baldones novada domes galvenais speciālists celtniecības jautājumos	paraksts	Osvālds Usāns	05.09.2011.
Plānu izgatavoja mērnieks		Kaspars Kūkums	05.09.2011.

VALSTS ZEMES DIENESTS

INŽENIERBŪVES KADASTRĀLĀS
UZMĒRĪŠANAS LIETA

Būves kadastra apzīmējums:.....80050010609004
Nosaukums:.....Vieglatlētikas stadions ar futbola laukumu
Kadastrālās uzmērīšanas datums:.....27.06.2018

Reģionālās nodaļas vadītājs (pilnvarotā persona):

Valsts zemes dienesta
Rīgas reģionālās nodaļas
Klientu apkalpošanas un informācijas centra
Klientu apkalpošanas daļas
klientu apkalpošanas konsultants

(vārds, uzvārds) *M. Avots*

(paraksts) *M. Avots*

Datums: _____ gada 23. JŪL. 2018

Izdrukas ID. 390002117703	Izdrukas datums. 11.07.2018	1 no 3
---------------------------	-----------------------------	--------

Skaidrojumi

Nav – Kadastra informācijas sistēmā dati nav reģistrēti; Neregistrē – atbilstoši normatīvajiem aktiem dati netiek reģistrēti

Inženierbūves kadastrālās uzmērīšanas lieta

1. Kadastra objekta identifikators

1.1. Būves kadastra apzīmējums:.....80050010609004

1.2. Nekustamā īpašuma kadastra numurs:.....Nav

10. Būves pamatdati

10.1. Būves kadastra apzīmējums:.....80050010609004

10.1.1. Adrese:.....Nav

10.1.2. Nosaukums:.....Vieglatlētikas stadions ar futbola laukumu

10.1.3. Galvenais lietošanas veids:.....2411 - Sporta laukumi

10.1.4. Kopējā platība (m²):.....14180.4

10.1.5. Apbūves laukums (m²):.....Nav

10.1.6. Virszemes stāvu skaits:.....0

10.1.7. Pazemes stāvu skaits:.....0

10.1.8. Ārsienu materiāls un kods:.....Nav

10.1.9. Būves telpu grupu skaits:.....Nav

10.1.10. Pirmreizējais ekspluatācijā pieņemšanas gads:.....Nav

10.1.11. Fiziskais stāvoklis (%):.....0

10.1.12. Kadastrālās uzmērīšanas datums:.....27.06.2018

10.1.13. Būve ir pirmsreģistrēta:.....Nē

10.1.14. Veicot kadastrālo uzmērīšanu būve apvidū nav konstatēta:.....Nē

10.1.15. Būve atrodas vai daļēji atrodas uz zemes vienības ar kadastra apzīmējumu:.....
80050010609

10.1.16. Funkcionāli saistīto ēku kadastra apzīmējumi:.....Nav

11. Būves tips

11.1. Būves kadastra apzīmējums:.....80050010609004

Tipa kods	Tipa nosaukums
24110102	Sporta laukumi un trases ar mīksto segumu

12. Būves konstruktīvie elementi

12.1. Būves ar kadastra apzīmējumu 80050010609004 konstruktīvie elementi:

Nosaukums	Materiāls
Inženierbūve	Nav

13. Būves apjoma rādītāji

13.1. Būves ar kadastra apzīmējumu 80050010609004 apjoma rādītāji:

Apjoma rādītāja veids	Apjoma rādītāja nosaukums	Apjoms un mērvienība	Tipa/ elementa kods	Tipa/ elementa nosaukums
Laukums	Nav	14180.4 kv.m.	24110102	Sporta laukumi un trases ar mīksto segumu

14. Kopējās platības sadalījums pa platību veidiem

14.1. Būve ar kadastra apzīmējumu.....80050010609004

14.1.1. Kopējā platība (m²).....Nav

14.1.1.1. Lietderīgā platība (m²).....Nav

14.1.1.1.1. Dzīvokļu kopējā platība (m²).....Nav

14.1.1.1.1.1. Dzīvokļu platība (m²).....Nav

14.1.1.1.1.1.1. Dzīvojamā platība (m²).....Nav

14.1.1.1.1.2. Dzīvokļu palīgtelpu platība (m²).....Nav

14.1.1.1.2. Dzīvokļu ārtelpu platība (m²).....Nav

14.1.1.1.2.1. Nedzīvojamo telpu platība (m²).....Nav

14.1.1.1.2.1.1. Nedzīvojamo iekštelpu platība (m²).....Nav

Izdrukā ID: 390002117703	Izdrukā datums: 11.07.2018	2 no 3
--------------------------	----------------------------	--------

Skaidrojumi:

Nav – Kadastra informācijas sistēmā dati nav reģistrēti; Neregistrē – atbilstoši normatīvajiem aktiem dati netiek reģistrēti

- 14.1.1.1.2.2. Nedzīvojamo ārtelpu platība (m²).....Nav
- 14.1.1.2. Koplietošanas palīgtelpu platība (m²).....Nav
- 14.1.1.2.1. Koplietošanas iekštelpu platība (m²).....Nav
- 14.1.1.2.2. Koplietošanas ārtelpu platība (m²).....Nav

16. Telpu grupas pamatdati

16.1. Būves sastāvā telpu grupas nav reģistrētas

17. Telpu grupas kopējās platības sadalījums pa telpu veidiem un telpu raksturojošie rādītāji

17.1. Būves sastāvā telpu grupas nav reģistrētas

18. Labiekārtojumi

18.1. Nevienai būvei vai telpu grupai labiekārtojumi nav reģistrēti

Skaidrojumi:

Nav – Kadastra informācijas sistēmā dati nav reģistrēti; Neregistrē – atbilstoši normatīvajiem aktiem dati netiek reģistrēti

Pētera iela

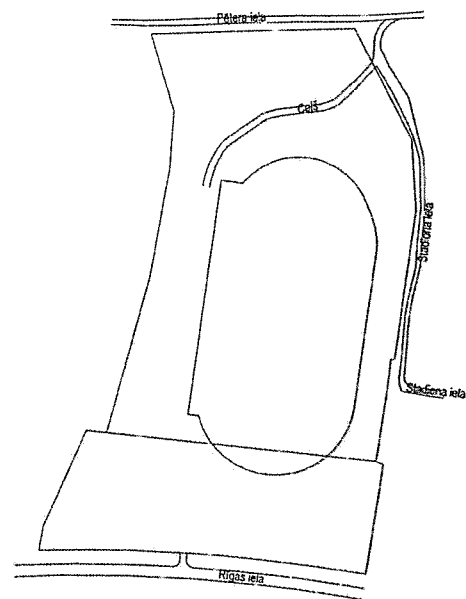

80050010609

80050010609004

Indone ar futbolu laukumu
74 kv.m.

Staciona iela

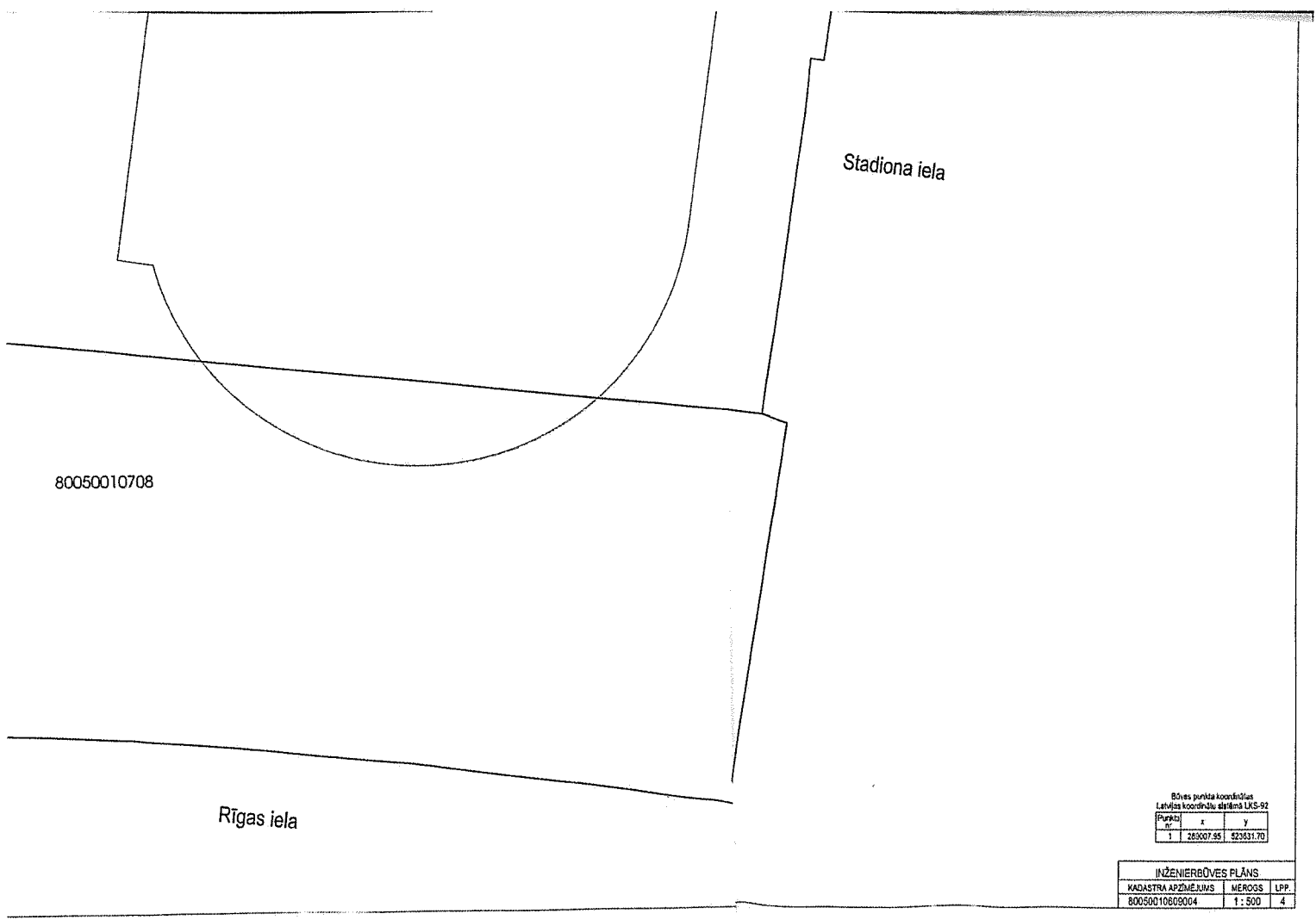

80050010708

Stadiona iela

Rīgas iela

Būvniecības koordinātas
Latvijas koordinātu sistēmā LKS-92

Punkts	x	y
1	263007.65	523531.70

INŽENIERBŪVES PLĀNS			
KADASTRA APZĪMĒJUMS	MĒROGS	LPP.	
80050010668004	1:500		4

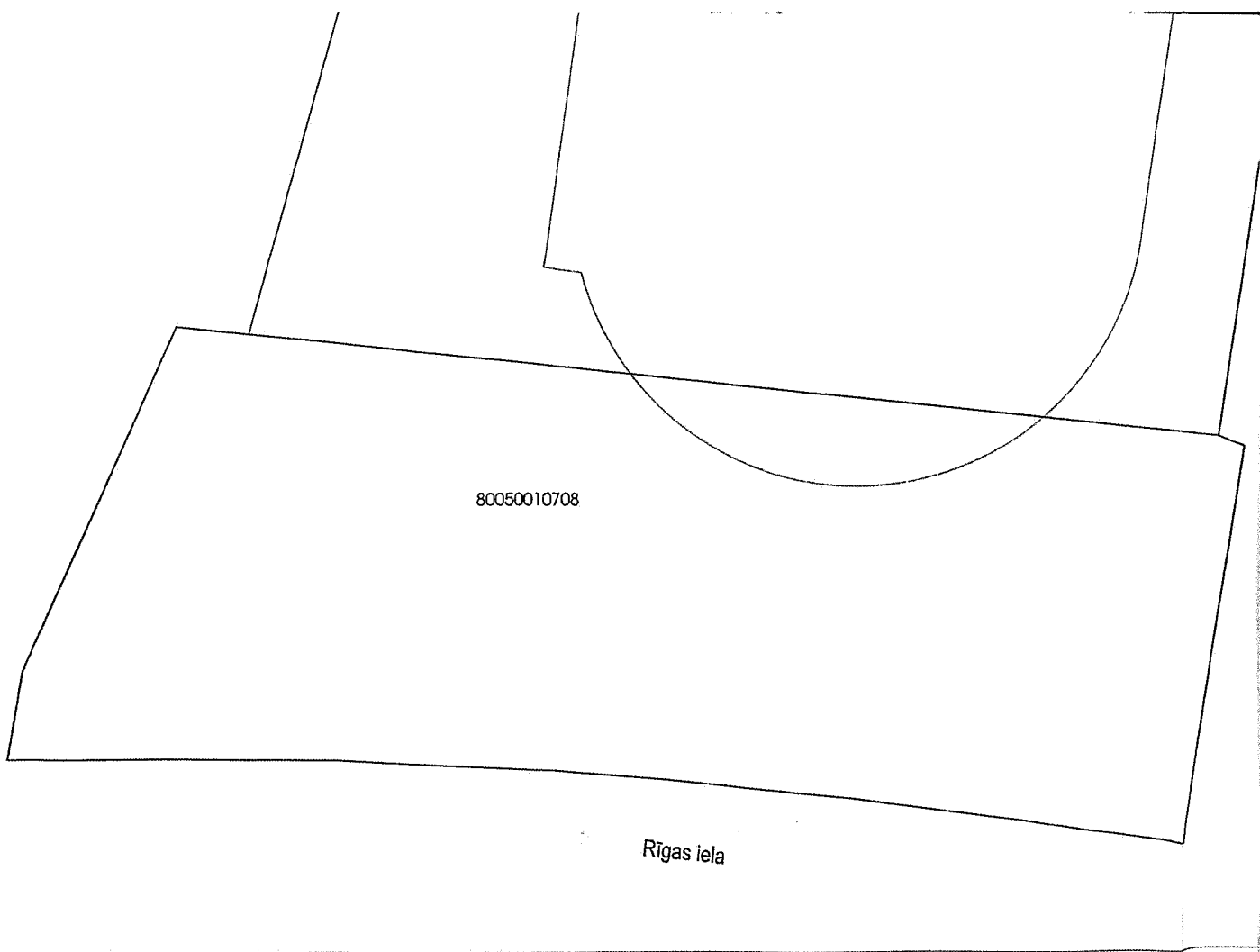

80050010708

Rīgas iela

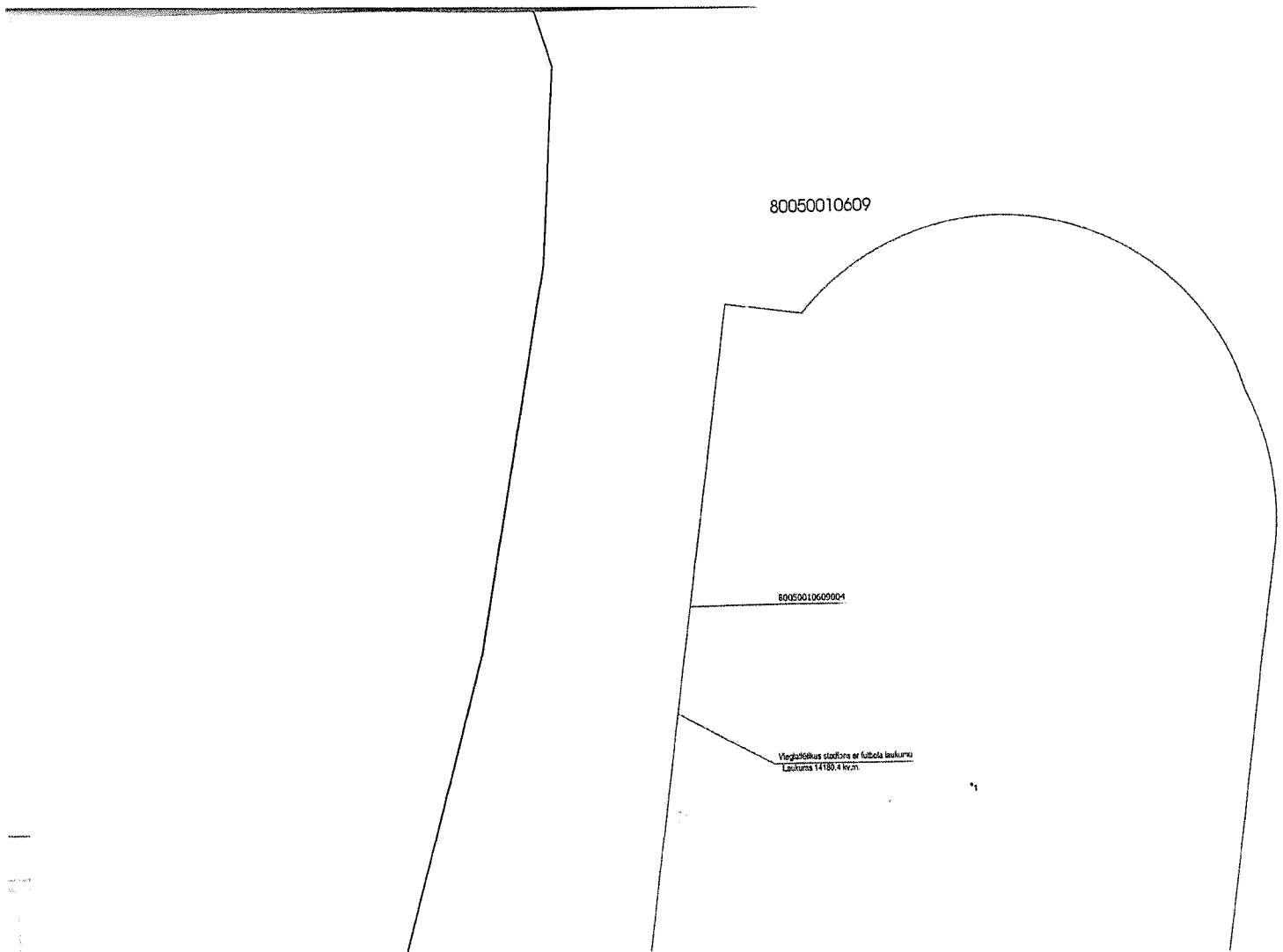

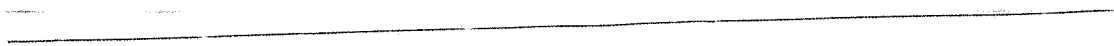

Pētera iela

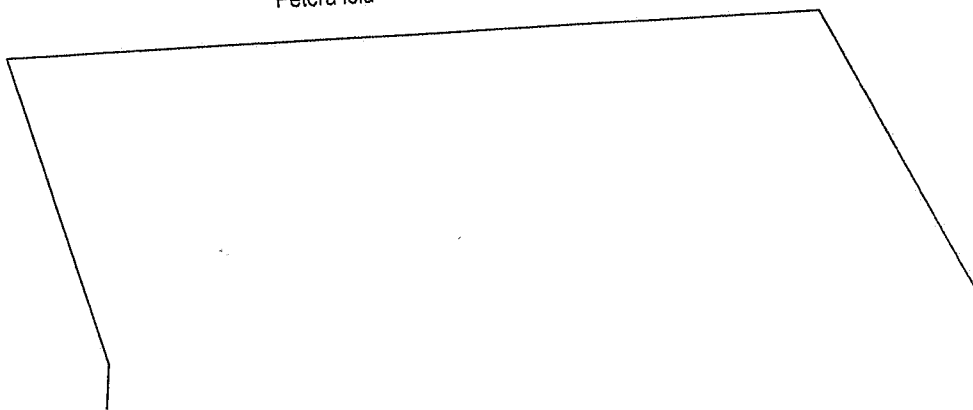

8050010609004_20180627_IF_3



Stadiona iela

80050010609004 20180627 IF_1



80050010609004 20180627 IF_2



VALSTS ZEMES DIENESTS

ĒKAS KADASTRĀLĀS UZMĒRĪŠANAS LIETA

Būves kadastra apzīmējums: 80050010609005
Nosaukums: Kontainers - tiesnešu ēka
Adrese: Rīgas iela 55, Baldone, Baldones nov.
Kadastrālās uzņēmēšanas datums: 27.06.2018

Reģionālās nodalnes vadītājs (pilnvarotā persona):

Rīgas reģionālās nodalnes
Klientu apkalpošanas un informācijas centrs
Klientu apkalpošanas iedaļa
Mēģeni apkalpošanas konsultants

(vārds, uzvārds) M. Avots

(paraksts)

Datums: 17. Jūl. 2018
gada

Izdrukas ID: 390002116811	Izdrukas datums: 06.07.2018	1 no 3
---------------------------	-----------------------------	--------

Skaidrojumi:
Nuv – Kadastra informācijas sistēmā dati nav reģistrēti; Neregistrē – abpusēji normatīvajiem aktiem dati netiek reģistrēti



Šuves punkta koordinātas
Laipts koordinātu sistēma LKS-92

Punkta Nr.	x	y
1	289015,02	523570,46
2	289009,00	523600,19
3	289094,40	523608,65
4	289097,66	523616,79
5	289101,46	523625,44
6	289117,76	523636,65

APBŪVES PLANS

KADASTRA APZĪMĒJUMS	MĒROGS	LPP.
80050010609	1 : 50m	4

Ēkas kadastrālais uzmrēšanas līmenis

1. Kadastra objekta identifikators

1.1. Būves kadastra apzīmējums:.....

80050010609005

1.2. Nekustamā īpašuma kadastra numurs:.....

Nav

10. Būves pamatdati

10.1. Būves kadastra apzīmējums:.....

80050010609005

10.1.1. Adrese:.....

Rīgas iela 55, Baldone, Baldones nov.

10.1.2. Nosaukums:.....

Konteiners - tīsmēšu ēka

10.1.3. Galvenais lietošanas veids:.....

1274 - Cīlas, iepriekš neklasificētas, ēkas

10.1.4. Kopējā platība (m²):.....

68,1

10.1.5. Apbūves laukums (m²):.....

24,7

10.1.6. Virszemes sāvu skaits:.....

3

10.1.7. Pazemes sāvu skaits:.....

0

10.1.8. Ārsienu materiāls un kods:.....

2605 - Metāla karkasa konstrukcijas

10.1.9. Būves telpu grupu skaits:.....

1

10.1.10. Pirmreizējais ekspluatācijā pieņemšanas gads:.....

Nav

10.1.11. Fiziskais stāvoklis (%):.....

0

10.1.12. Kadastrālās uzmrēšanas datums:.....

27.06.2018

10.1.13. Būve ir pirmsreģistrēta:.....

NE

10.1.14. Veicot kadastrālo uzmrēšanu būve apvidū nav konstatēta:.....

NE

10.1.15. Būve atrodas vai daļēji atrodas uz zemes vienības ar kadastra apzīmējumu:.....

80050010609

10.1.16. Funkcionāli saistīto ēku kadastra apzīmējumi:.....

Nav

11. Būves tips

11.1. Būves kadastra apzīmējums:.....

80050010609005

12. Būves konstruktīvie elementi

12.1. Būves ar kadastra apzīmējumu 80050010609005 konstruktīvie elementi:

Pamati	Nosaukums	Materiāls
Atstātas un karkasi		konkrēts betons
Pārsegumi		metāla karkasa konstrukcijas, profilēta tērauda lokšņu
Īpašs fasādes konstruktīvais		Koka sijas
Īpašs fasādes konstruktīvais		Kuberoīds

13. Būves apjoma rādītāji

13.1. Būves ar kadastra apzīmējumu 80050010609005 apjoma rādītāji:

Apjoma rādītāja veids	Apjoma rādītāja nosaukums	Apjoms un mērvienība	Tipa/elementa kods	Tipa/elementa nosaukums
Apbūves laukums	Nav	24,7 apbūves laukums kv.m.	Nav	Nav
Kopējā platība	Nav	68,1 kv.m.	Nav	Nav
Būvplūmums	Nav	133 kub.m.	Nav	Nav

14. Kopējais platības sadalījums pa platību veidiem

14.1. Būve ar kadastra apzīmējumu.....

80050010609005

14.1.1. Kopējā platība (m²):.....

68,1

14.1.1.1. Ieiderīgā platība (m²):.....

68,1

14.1.1.1.1. Dzīvokļu kopējā platība (m²):.....

0

14.1.1.1.1.1. Dzīvokļu platība (m²):.....

0

Standartojums: Izdrukots ID: 30000216811

Izdrukas datums: 06.07.2018

2 no 3

Nav - Kadastra informācijas sistēmā dati nav reģistrēti; Neregistrē - atbilstoši normatīvajiem aktiem dati netiek reģistrēti

Stadiona iela

Būves punkta koordinātas
Laiņos koordinātu sistēmā LKS-92

Punkta Nr.	X	Y
1	289015,02	523870,46
2	289009,00	523800,19
3	289094,40	523808,65
4	289097,66	523816,79
5	289101,46	523825,44
6	289117,76	523836,65

APBŪVES PLANS

KADAŠTRA APZĪMĒJUMS	MĒROGŠ	LP
80050010609	1 : 500	7

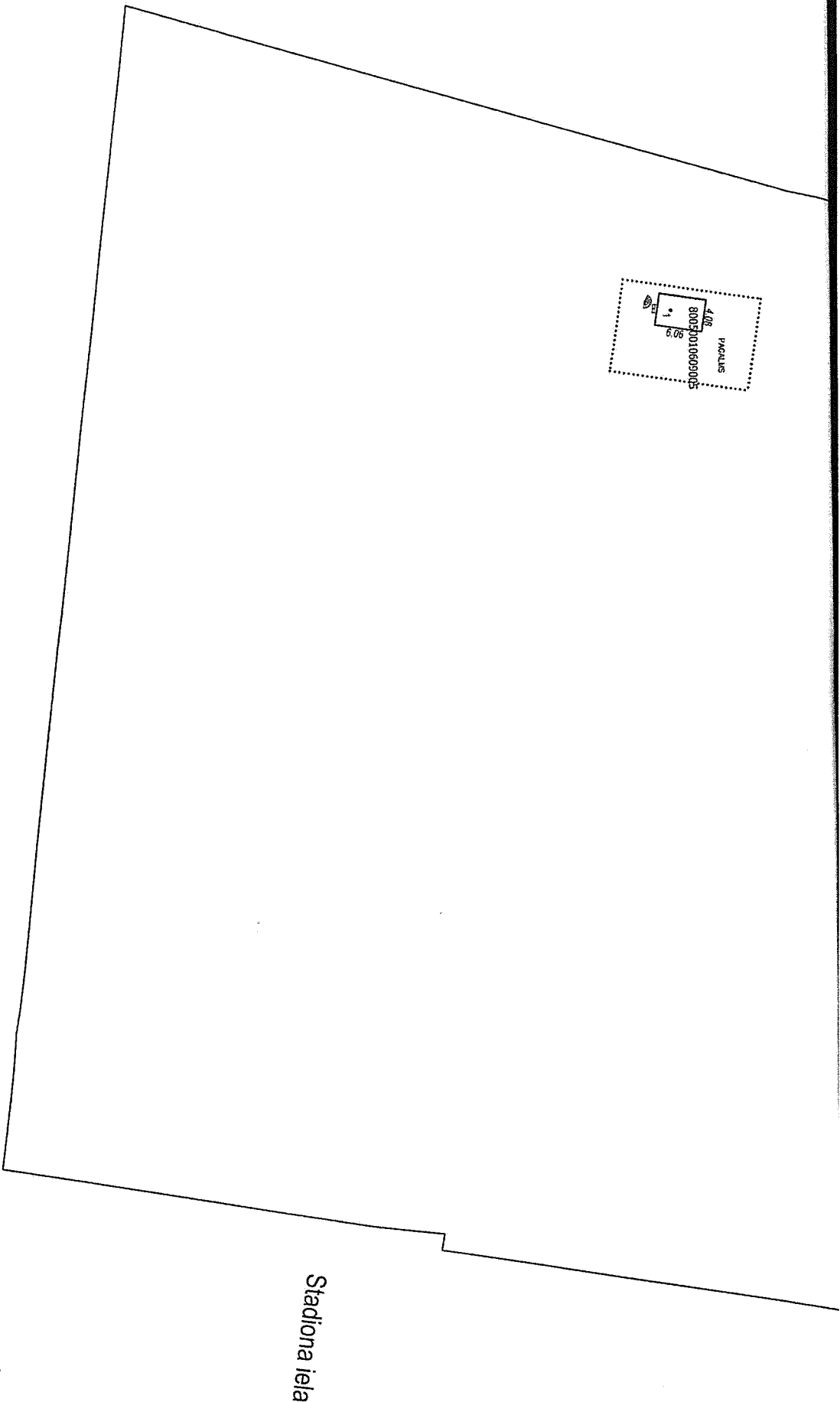

Stadiona iela

Ērves punkta koordinātas
Laiņas koordinātu sistēmā LKS-92

Punkta nr.	x	y
1	289015.02	523570.46
2	289009.00	523600.19
3	289094.40	523608.65
4	289097.68	523616.79
5	289101.46	523625.44
6	289117.76	523636.65

APBŪVES PLĀNS			
KĻĀSTRĀ APZĪMĒJUMS	MĒRŠOGS	LĒP.	
R0050116no	1 : 500	4	

Pētera iela

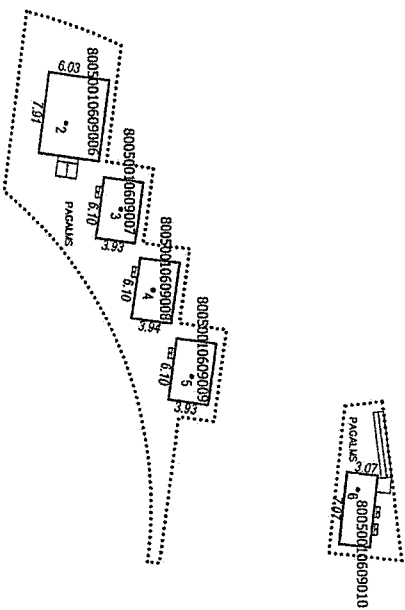

Stadiona iela

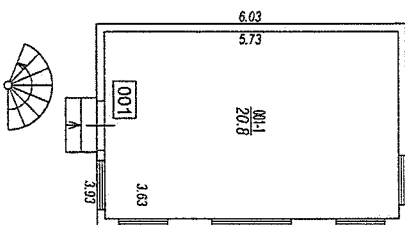

STĀVA PLĀNS

KADASTRA APZĪMĒJUMS	STĀVS	MĒROGS	LPP.
80050010690005	1	1 : 100	5

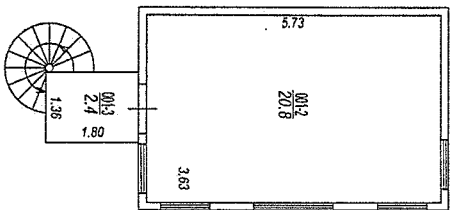

STĀVA PLĀNS			
KADASTRA APZĪMĒJUMS	STĀVS	MĒROGS	LPP.
80050010609005	2	1 : 100	6

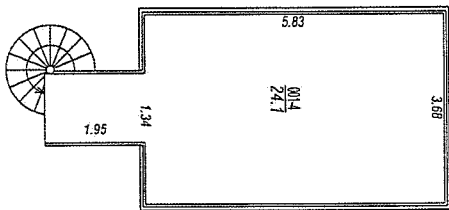

STAVA PLANS			
KADASTRA APZEMEĻUMS	STAVS	MĒROGS	LPP.
80050010609005	3	1 : 100	7

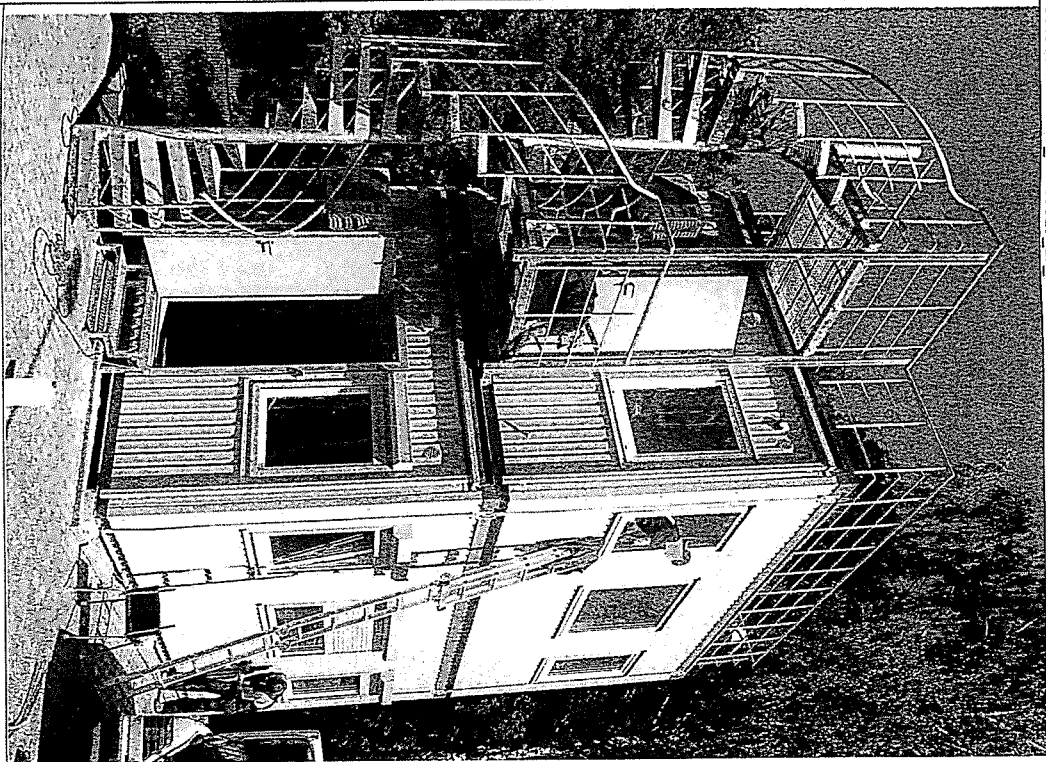

80050010609005 20180627 EF 1

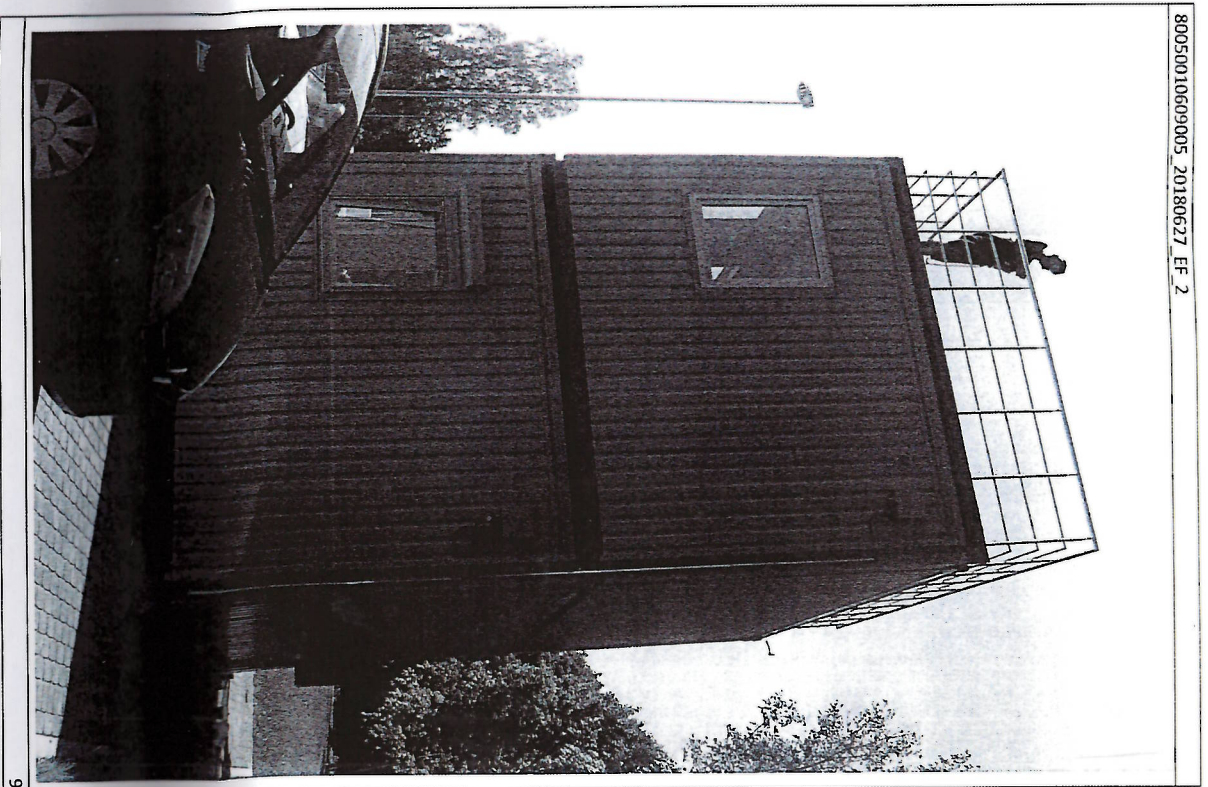

VALSTS ZEMES DIENESTS

ĒKAS KADASTRĀLĀS UZMĒRĪŠANAS LIETA

Būves kadastra apzīmējums:.....80050010609006
 Nosaukums:.....Konteiners - inventāra telpa
 Adrese:.....Rīgas iela 55, Baldone, Baldones nov.
 Kadastrālās uzmērīšanas datums:.....27.06.2018

Reģionālās nodaļas vadītājs (pilnvarotā persona):

Rīgas reģionālās nodaļas
 Klients apkalpošanas un informācijas centrs
 Klients apkalpošanas daļas
 Klientu apkalpošanas konsultants



(paraksts)

M. Avots

(vārds, uzvārds)

Datums: _____ gada 17. Jūl. 2018.

Izdrukas ID: 390002116816	Izdrukas datums: 06.07.2018	1 no 3
---------------------------	-----------------------------	--------

Skaidrojumi:
 Nav - Kadastra informācijas sistēmā dati nav reģistrēti; Neregistrē - atbilstoši normatīvajiem aktiem dati netiek reģistrēti

Ēkas kadastrālās uzmērīšanas lieta

1. Kadastra objekta identifikators
 1.1. Būves kadastra apzīmējums:.....80050010609006
 1.2. Nekustamā īpašuma kadastra numurs:.....Nav
 10. Būves pamatdati
 10.1. Būves kadastra apzīmējums:.....80050010609006
 10.1.1. Adrese:.....Rīgas iela 55, Baldonc, Baldones nov.
 10.1.2. Nosaukums:.....Konteiners - inventāra telpa
 10.1.3. Galvenais lietošanas veids:.....1274 - Citas, iepriekš neklasificētas, ēkas
 10.1.4. Kopējā platība (m²):.....43.5
 10.1.5. Apbūves laukums (m²):.....47.7
 10.1.6. Virszemes stāvu skaits:.....1
 10.1.7. Pazemes stāvu skaits:.....0
 10.1.8. Ārsienu materiāls un kods:.....2605 - Metāla karkasa konstrukcijas
 10.1.9. Būves telpu grupu skaits:.....1
 10.1.10. Pirmreizējais ekspluatācijā pieņemšanas gads:.....Nav
 10.1.11. Fiziskais stāvoklis (%):.....0
 10.1.12. Kadastrālās uzmērīšanas datums:.....27.06.2018
 10.1.13. Būve ir pirmsreģistrēta:.....Nē
 10.1.14. Vēcot kadastrālo uzmērīšanu būve apvidū nav konstatēta:.....Nē
 10.1.15. Būve atrodas vai daļēji atrodas uz zemes vienības ar kadastra apzīmējumu:.....
 80050010609

- 10.1.16. Funkcionāli saistīto ēku kadastra apzīmējumi:.....Nav

11. Būves tips
 11.1. Būves kadastra apzīmējums:.....80050010609006

12740201	Tipa kods	Kāpis ar kopējo platību līdz 60 m ² (teskatot), saimniecības ēkas, pagrabu un sabiedriskās tūlciņas	Tipa nosaukums	80050010609006
----------	-----------	--	----------------	----------------

12. Būves konstruktīvie elementi
 12.1. Būves ar kadastra apzīmējumu 80050010609006 konstruktīvie elementi:

Nosaukums		Materiāls	
Pamati		Mazcietains betons	
Ārējās sienas un karkasi		Metāla karkasa konstrukcijas, Profilētie terauda lokasnes	
Īnais (iekšējā konstrukcija)		Koka sijas	
Īnais (segums)		Fuberolīts	

13. Būves apjoma rādītāji
 13.1. Būves ar kadastra apzīmējumu 80050010609006 apjoma rādītāji:

Apjoma rādītāja veids	Apjoms un mērvienība	Tipa/elementa kods	Tipa/elementa nosaukums
Apbūves ierakums	Nav	Nav	Nav
Kopējā platība	47.7 apbūves laukuma kv.m.	Nav	Nav
Izdevējums	43.3 kv.m.	Nav	Nav
	134 kub.m.	Nav	Nav

14. Kopējās platības sadalījums pa platību veidiem
 14.1. Būve ar kadastra apzīmējumu.....80050010609006
 14.1.1. Kopējā platība (m²).....43.5
 14.1.1.1. Lielderīgā platība (m²).....43.5
 14.1.1.1.1. Dzīvokļu kopējā platība (m²).....0
 14.1.1.1.1.1. Dzīvokļu platība (m²).....0
 14.1.1.1.1.1.1. Dzīvojamā platība (m²).....0

Ezdnokas ID: 390002116816	Izdevējuma datums: 06.07.2018	2. no 3
---------------------------	-------------------------------	---------

Skaidrojumi:
 Nav - Kadastra informācijas sistēmā dati nav reģistrēti; Neregistrē - atbilstoši normatīvajiem aktiem dati netiek reģistrēti

- 14.1.1.1.1.1.2. Dzīvokļu palīgceļu platība (m²).....0
 14.1.1.1.1.2. Dzīvokļu ārtelpu platība (m²).....0
 14.1.1.1.2. Nedzīvojamo telpu platība (m²).....43.5
 14.1.1.2.1. Nedzīvojamo iekšteļu platība (m²).....43.5
 14.1.1.2.2. Nedzīvojamo ārteļu platība (m²).....0
 14.1.1.2. Koplietošanas palīgteļu platība (m²).....0
 14.1.1.2.1. Koplietošanas iekšteļu platība (m²).....0
 14.1.1.2.2. Koplietošanas ārteļu platība (m²).....0
 16. Telpu grupas pamatdati
 16.1. Telpu grupas kadastra apzīmējums:.....80050010609006001
 16.1.1. Adrese:.....Nav
 16.1.2. Nosaukums:.....Inventāra telpa
 16.1.3. Lietošanas veida kods un apraksts:.....1274 - Cita, iepriekš neklasificēta, telpu grupa
 16.1.4. Būves stāvs (stāvi), kurā atrodas telpu grupa:.....1
 16.1.5. Telpu skaits telpu grupā:.....1
 16.1.6. Kopējā platība (m²):.....43.5
 16.1.7. Kadastrālās uzņēmēšanas datums:.....27.06.2018
 16.1.8. Telpu grupa ietilpst dzīvokļa īpašumā ar kadastra numuru:.....Nav
 16.1.9. Telpu grupa ietilpst būvē ar kadastra apzīmējumu:.....80050010609006
 16.1.10. Būve atrodas vai daļēji atrodas uz zemes vienības ar kadastra apzīmējumu:.....80050010609

17. Telpu grupas kopējās platības sadalījums pa telpu veidiem un telpu raksturojošie rādītāji

17.1. Telpu grupas kadastra apzīmējums:.....80050010609006001

Numurs	Nosaukums	Veids	Stāvs (m)	Augstums (m)	Mazākais pļūgums (m)	Lietotais pļūgums (m)	Platība (m ²)
1	Inventāra telpa	4 - Nedzīvojamā iekšteļa	1	2,4	2,4	2,4	43,5

18. Labiekārtojumi

18.1. Būves ar kadastra apzīmējumu:.....80050010609006 labiekārtojumi

Reģistrētie labiekārtojumi	Noreikšmains veids (ja ir)	Aploms (ja ir)
Drošības sistēmas: Aizsargināšanas sistēma	Apvaidi ir konstatēti	
Drošības sistēmas: Ugunsizsardzības sistēma	Apvaidi ir konstatēti	
Elektroapgāde: Centralizēti	Apvaidi ir konstatēti	
Ugunsdrošības pakāpe	Dokuments	U3
Vēdināšana: Dabiska	Apvaidi ir konstatēti	
Vēdināšana: Piespiedu	Apvaidi ir konstatēti	

18.1.1. Labiekārtojumu datums:27.06.2018

Pētera iela

Stadiona iela

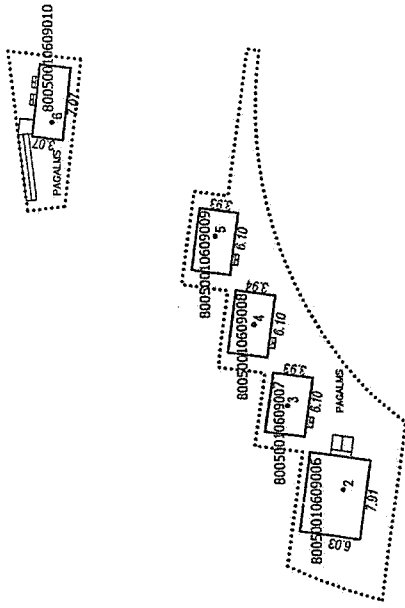

Stadiona iela

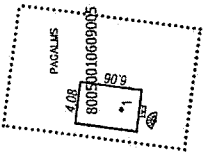

Bīves punkta koordinātas
Latvijas koordinātu sistēmā LKS-92

Punkta Nr.	X	Y
1	289015.02	523570.46
2	289089.00	523600.10
3	289094.40	523608.65
4	289097.66	523616.79
5	289101.45	523625.44
6	289117.76	523636.65

APBŪVES PLĀNS		
KADASTRA APZĪMĒJUMS	MĒROGS	LPP.
80050010609	1 : 500	4

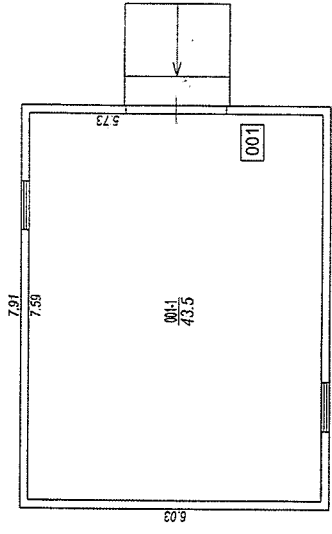

STĀVA PLĀNS			
KADASTRA APZĪMĒJUMS	STĀVS	MĒROGS	LPP.
80050010609006	1	1 : 100	5

80050010609006_20180627_EF_1

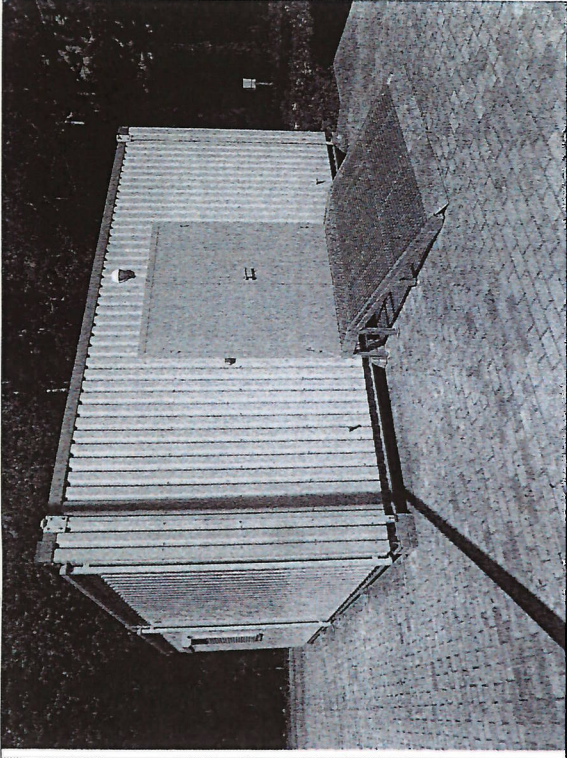

80050010609006_20180627_EF_2

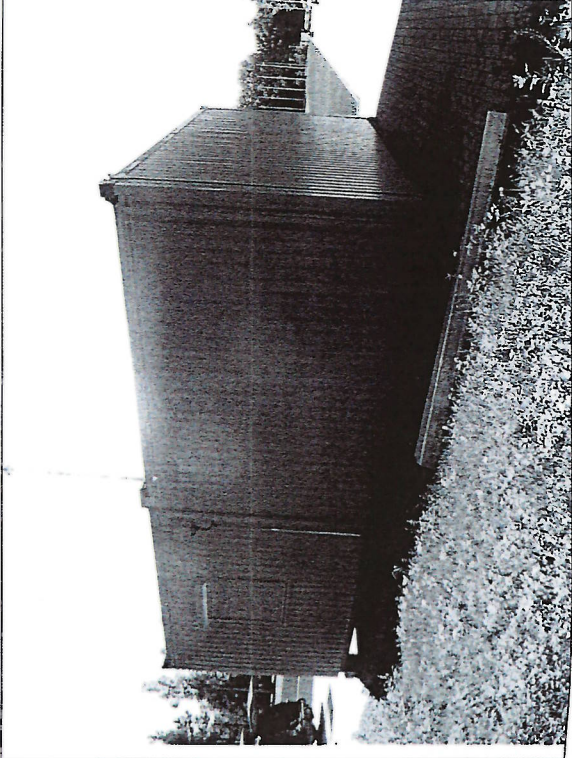

VALSTS ZEMES DIENESTS

ĒKAS KADASTRĀLĀS UZMĒRĪŠANAS LIETA

Būves kadastra apzīmējums:.....80050010609007
Nosaukums:.....Konteiners - palīgteļa
Adrese:.....Rīgas iela 55, Baldone, Baldones nov.
Kadastrālās uzmērīšanas datums:.....27.06.2018

Reģionālās nodaļas vadītājs (pilnvarotā persona):

Valsts zemes dienests
Rīgas reģionālās nodaļas
Klientu apkalpošanas un informācijas centrs
Klientu apkalpošanas stacija
Klientu apkalpošanas konsultants

M. AVOIS

(vārds, uzvārds)



(paraksts)

Datums: _____ gada 17. JŪL. 2018

Izdrukas ID: 390002116821

Izdrukas datums: 06.07.2018

I no 3

Skaidrojumi:

Nav - Kadastra informācijas sistēmā dati nav reģistrēti; Neregistrē - atbilstoši normatīvajiem aktiem dati netiek reģistrēti

18.pielikums

Ēkas kadastrālās uzmērīšanas lieta

- I. Kadastra objekta identifikators**
 I.1. Būves kadastra apzīmējums:.....80050010609007
 I.2. Nekustamā īpašuma kadastra numurs:.....Nav
10. Būves pamatdati
 10.1. Būves kadastra apzīmējums:.....80050010609007
 10.1.1. Adrese:.....Rīgas iela 55, Baldone, Baldones nov.
 10.1.2. Nosaukums:.....Konteiners - palīgciņa
 10.1.3. Galvenais lietošanas veids:.....1274 - Citas, iepriekš neklasificētas, ēkas
 10.1.4. Kopējā platība (m²):.....20.8
 10.1.5. Apbūves laukums (m²):.....24
 10.1.6. Virszemes stāvu skaits:.....1
 10.1.7. Pazemes stāvu skaits:.....0
 10.1.8. Ārsienu materiāls un kods:.....2605 - Metāla karkasa konstrukcijas
 10.1.9. Būves telpu grupu skaits:.....1
 10.1.10. Pirmreizējais ekspluatācija pieņemšanas gads:.....Nav
 10.1.11. Fiziskais stāvoklis (%):.....0
 10.1.12. Kadastrālās uzmērīšanas datums:.....27.06.2018
 10.1.13. Būve ir pirmsreģistrēta:.....Nē
 10.1.14. Veicot kadastrālo uzmērīšanu būve apvidū nav konstatēta:.....Nē
 10.1.15. Būve atrodas vai daļēji atrodas uz zemes vienības ar kadastra apzīmējumu:.....80050010609007
 10.1.16. Funkcionāli saistīto ēku kadastra apzīmējumi:.....Nav

- 11. Būves tips**
 11.1. Būves kadastra apzīmējums:.....80050010609007

12740201	Tipa kods	Tipa nosaukums
		Kūris ar kopējo platību līdz 60 m ² (ieskaitot), saimniecības ēkas, pagrabu un subiedrīskais tualetes

- 12. Būves konstruktīvie elementi**
 12.1. Būves ar kadastra apzīmējumu 80050010609007 konstruktīvie elementi:

Panāki	Nosaukums	Materiāls
Arīstāns un karkasi		Monolītais betons
Jumts (nesošā konstrukcija)		Metāla karkasa konstrukcijas, Profilēti tērauda lokšņi
Jumts (segums)		Koka šķiņš
		Ruberoīds

- 13. Būves apjoma rādītāji**
 13.1. Būves ar kadastra apzīmējumu 80050010609007 apjoma rādītāji:

Apjoma rādītāja veids	Apjoma rādītāja nosaukums	Apjoms un intervāla	Tipa/elementa kods	Tipa/elementa nosaukums
Apbūves laukums	Nav	24 apbūves laukums kv.m.	Nav	Nav
Kopējā platība	Nav	20.8 kv.m.	Nav	Nav
Bojājums	Nav	06 Kubm.	Nav	Nav

- 14. Kopējās platības sadalījums pa platību veidiem**
 14.1. Būve ar kadastra apzīmējumu.....80050010609007

- 14.1.1. Kopējā platība (m²).....20.8
 14.1.1.1. Lietderīgā platība (m²).....20.8
 14.1.1.1.1. Dzīvokļu kopējā platība (m²).....0
 14.1.1.1.1.1. Dzīvokļu platība (m²).....0
 14.1.1.1.1.1.1. Dzīvojamā platība (m²).....0

Izdrukas ID: 390002116821	Izdrukas datums: 06.07.2018	2. no 3
---------------------------	-----------------------------	---------

Skaidrojumi:
 Nav - Kadastra informācijas sistēmā dati nav reģistrēti; Neregistrē - ahlizstāstī nomārtājotom aktiem dati netiek reģistrēti

- 14.1.1.1.1.1.2. Dzīvokļu palīgtelpu platība (m²).....0
 - 14.1.1.1.1.2. Dzīvokļu ārtelpu platība (m²).....0
 - 14.1.1.1.2. Nedzīvojamo telpu platība (m²).....20.8
 - 14.1.1.1.2.1. Nedzīvojamo iekštelpu platība (m²).....20.8
 - 14.1.1.1.2.2. Nedzīvojamo ārējo telpu platība (m²).....0
 - 14.1.1.2. Koplietošanas palīgtelpu platība (m²).....0
 - 14.1.1.2.1. Koplietošanas iekštelpu platība (m²).....0
 - 14.1.1.2.2. Koplietošanas ārējo telpu platība (m²).....0
- 16. Telpu grupas pamatdati**
- 16.1. Telpu grupas kadastra apzīmējums:.....80050010609007001
 - 16.1.1. Adrese:.....Nav
 - 16.1.2. Nosaukums:.....Palīgtelpa
 - 16.1.3. Lietošanas veida kods un apraksts:.....1274 - Cita, iepriekš neklasificēta, telpu grupa
 - 16.1.4. Būves stāvs (slāvi), kurā atrodas telpu grupa:.....1
 - 16.1.5. Telpu skaits telpu grupā:.....1
 - 16.1.6. Kopējā platība (m²):.....20.8
 - 16.1.7. Kadastrālās uzņēmējības datums:.....27.06.2018
 - 16.1.8. Telpu grupa ietilpst dzīvokļa īpašumā ar kadastra numuru:.....Nav
 - 16.1.9. Telpu grupa ietilpst būvē ar kadastra apzīmējumu:.....80050010609007
 - 16.1.10. Būve atrodas vai daļēji atrodas uz zemes vienības ar kadastra apzīmējumu:.....80050010609

17. Telpu grupas kopējās platības sadalījums pa telpu veidiem un telpu raksturojošie rādītāji

17.1. Telpu grupas kadastra apzīmējums:.....80050010609007001

Numurs	Nosaukums	Veids	Stāvs	Augstums (m)	Nirzskais augstums (m)	Eielkās augstums (m)	Platība (m ²)
1	Palīgtelpa	1 - Nedzīvojamā iekšējā	1	2.4	2.4	2.4	20.8

18. Labiekārtojumi

18.1. Būves ar kadastra apzīmējumu:.....80050010609007 labiekārtojumi

Reģistrētie labiekārtojumi		Neatīšanas veids (ja ir)	Aploms (ja ir)
Drošības sistēmas, aizsargājamā sistēmas		Apvaidi ir konstatēti	
Drošības sistēmas, ugunsizsardzības sistēmas		Apvaidi ir konstatēti	
Elektroniskās, centrālās		Apvaidi ir konstatēti	
Ugunsdrošības iekārtas		Dokuments	U3
Vēdinātājs, Dabiskā		Apvaidi ir konstatēti	
Vēdinātājs, Piespiestu		Apvaidi ir konstatēti	

18.1.1. Labiekārtojumu datums:27.06.2018

Pētera iela

Stadiona iela

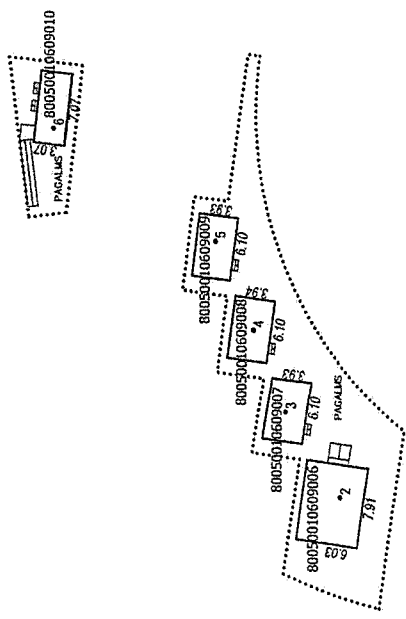

Stadiona iela

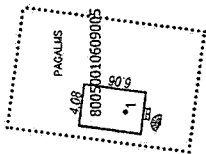

Ērves punkta koordinātas
Latvijas Koordinātu sistēmā LKS-92

Punkta nr.	x	y
1	289015.02	523570.46
2	289009.00	523600.19
3	289091.40	523600.65
4	289097.66	523616.79
5	289101.45	523625.44
6	289117.76	523636.65

APBŪVES PLĀNS	
KADASTRA APZĪMĒJUMS	MĒROKS 1:100
DNENM140000	LPP.

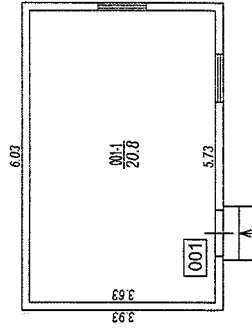

STĀVA PLĀNS		STĀVS	LPP.
KADASTRA APZĪMĒJUMS	80050010609007	1	5
MĒROGS	1 : 100		

80050010609007_20180627_EF_1

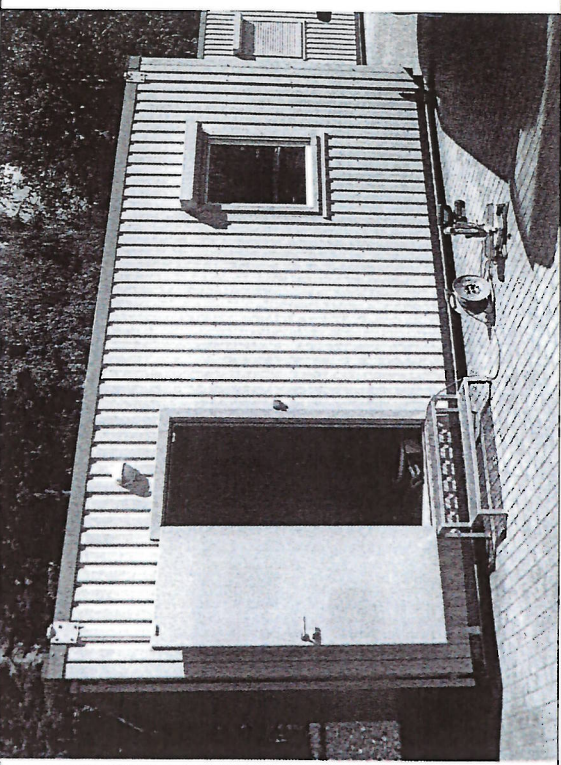

80050010609007_20180627_EF_2

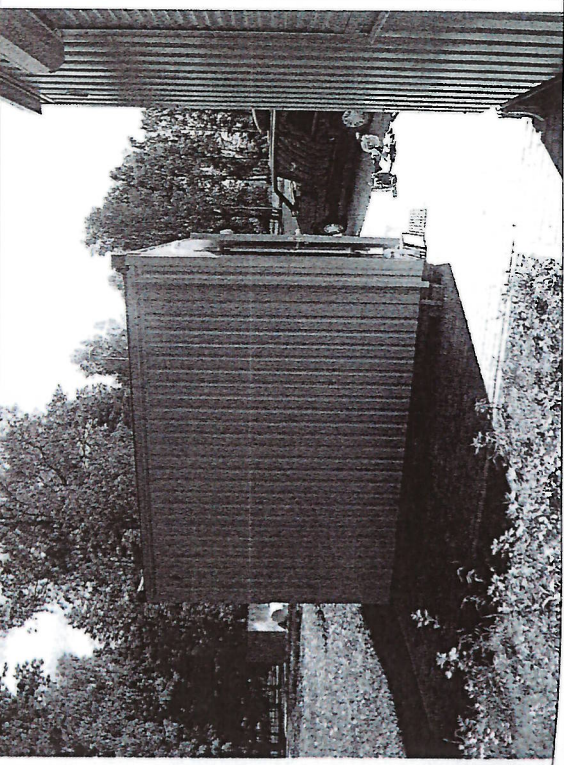

80050010609007_20180627_EF_3

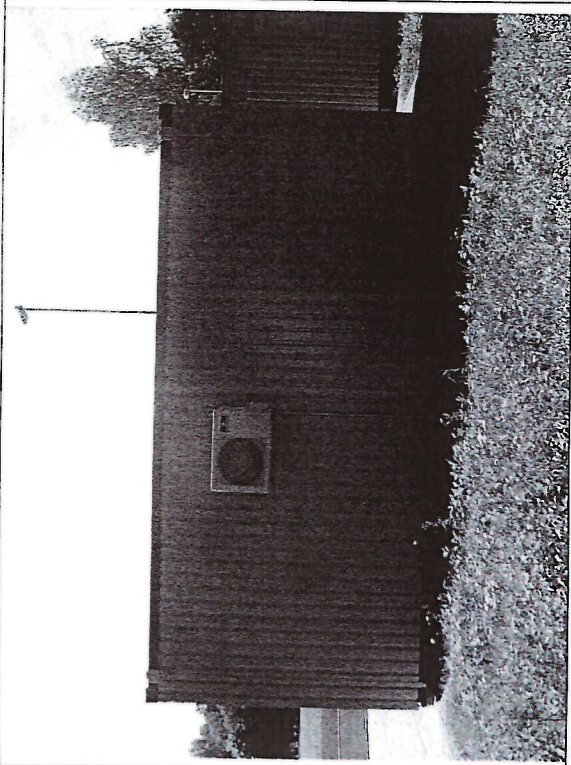

80050010609007_20180627_EF_4

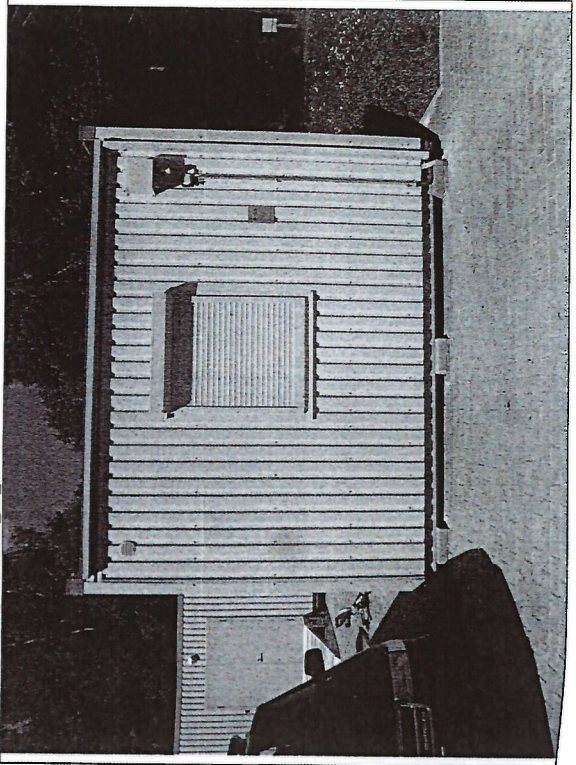

VALSTS ZEMES DIENESTS

ĒKAS KADASTRĀLĀS UZMĒRĪŠANAS LIETA

Būves kadastra apzīmējums:.....80050010609008
Nosaukums:.....Konteiners - paņģielpa
Adrese:.....Rīgas iela 55, Baldone, Baldones nov.
Kadastrālās uzmērīšanas datums:.....27.06.2018

Reģionālās nodaļas vadītājs (pilnvarotā persona):

Valsts zemes dienests
Rīgas reģionālās nodaļas
Klientu apkalpošanas un informācijas centrs
Klientu apkalpošanas daļa
Klientu apkalpošanas konsultants

_____ M.-Avots
(vārds, uzvārds)

(paraksts)

Datums: _____ gada 17. Jūl. 2018

Skaidrojumi: _____ Izdošanas datums: 06.07.2018 1 no 3

Nav - Kadastra informācijas sistēmā dati nav reģistrēti; Neregistrēti - atbilstoši normatīvajiem aktiem dati netiek reģistrēti

Ēkas kadastrālās uzmērīšanas lieta

- I. Kadastra objekta identifikators**
I.1. Būves kadastra apzīmējums:.....80050010609008
 I.2. Nekustamā īpašuma kadastra numurs:.....Nav
10. Būves pamatdati
 10.1. Būves kadastra apzīmējums:.....80050010609008
 10.1.1. Adrese:.....Rīgas iela 55, Baldone, Baldones nov.
 10.1.2. Nosaukums:.....Kontainers - palīgtelpa
 10.1.3. Galvenais lietošanas veids:.....1274 - Citas, iepriekš neklasificētas, ēkas
 10.1.4. Kopējā platība (m²):.....20,8
 10.1.5. Apbūves laukums (m²):.....24
 10.1.6. Virszemes stāvu skaits:.....1
 10.1.7. Pazemes stāvu skaits:.....0
 10.1.8. Ārsienu materiāls un kods:.....2605 - Metāla karkasa konstrukcijas
 10.1.9. Būves telpu grupu skaits:.....1
 10.1.10. Pirmreizējais ekspluatācijā pieņemšanas gads:.....Nav
 10.1.11. Fiziskais stāvoklis (%):.....0
 10.1.12. Kadastrālās uzmērīšanas datums:.....27.06.2018
 10.1.13. Būve ir pirmsreģistrēta:.....Nē
 10.1.14. Veicot kadastrālo uzmērīšanu būve apvidū nav konstatēta:.....Nē
 10.1.15. Būve atrodas vai daļēji atrodas uz zemes vienības ar kadastra apzīmējumu:.....80050010609
11. Būves tips
 10.1.16. Funkcionāli saistīto ēku kadastra apzīmējumi:.....Nav

12740201	Kāpis ar kopējo platību līdz 60 m ² (ieskaitot), saimniecības ēkas, pagrabu un sabiedriskas tualetes	Tipa nosaukums	80050010609008
----------	---	----------------	----------------

12. Būves konstruktīvie elementi
 12.1. Būves ar kadastra apzīmējumu 80050010609008 konstruktīvie elementi:

Veids	Nosaukums	Materiāls
Panāli		
Atsienas un bārkassi		Monolītais betons
Jumus (nesošā konstrukcija)		Metāla karkasa konstrukcijas, Profilēta tērauda lokšņes
Jumis (segums)		Koka splēce
		Ruberoīds

13. Būves apjoma rādītāji

Apjoma rādītāja veids	Apjoma rādītāja nosaukums	Apjoms un atvērētība	24 apbūves tūksums	Tipa/elementa kods	Tipa/elementa nosaukums
Apbūves laukums	Nav	24 apbūves tūksums	Nav	Nav	Nav
Kopējā platība	Nav	20,8 kv.m.	Nav	Nav	Nav
Būvplaukums	Nav	24 kv.m.	Nav	Nav	Nav

14. Kopējās platības sadalījums pa platību veidiem

- 14.1. Būve ar kadastra apzīmējumu.....80050010609008
 14.1.1. Kopējā platība (m²).....20,8
 14.1.1.1. Lietderīgā platība (m²).....20,8
 14.1.1.1.1. Dzīvokļu kopējā platība (m²).....0
 14.1.1.1.1.1. Dzīvokļu platība (m²).....0
 14.1.1.1.1.1.1. Dzīvojamā platība (m²).....0

Izdrukāts ID: 390002116829	Izdrukas datums: 06.07.2018	2 no 3
----------------------------	-----------------------------	--------

- 14.1.1.1.1.1.2. Dzīvokļu palīgteļu platība (m²).....0
 14.1.1.1.1.2. Dzīvokļu ārtelņu platība (m²).....0
 14.1.1.1.2. Nedzīvojamo telpu platība (m²).....20.8
 14.1.1.1.2.1. Nedzīvojamo iekšteļu platība (m²).....20.8
 14.1.1.1.2.2. Nedzīvojamo ārteļu platība (m²).....0
 14.1.1.2. Koplietošanas palīgteļu platība (m²).....0
 14.1.1.2.1. Koplietošanas iekšteļu platība (m²).....0
 14.1.1.2.2. Koplietošanas ārteļu platība (m²).....0
- 16. Telpu grupas pamatdati**
 16.1. Telpu grupas kadastra apzīmējums:.....80050010609008001
 16.1.1. Adrese:.....Nav
 16.1.2. Nosaukums:.....Palīgteļa
 16.1.3. Lietošanas veida kods un apraksts:.....1274 - Cīta, iepriekš neklasificēta, telpu grupa
 16.1.4. Būves stāvs (stāvi), kurā atrodas telpu grupa:.....1
 16.1.5. Telpu skaits telpu grupā:.....1
 16.1.6. Kopējā platība (m²):.....20.8
 16.1.7. Kadastrālās uzmērīšanas datums:.....27.06.2018
 16.1.8. Telpu grupa ietilpst dzīvokļa īpašumā ar kadastra numuru:.....Nav
 16.1.9. Telpu grupa ietilpst būvē ar kadastra apzīmējumu:.....80050010609008
 16.1.10. Būve atrodas vai daļēji atrodas uz zemes vienības ar kadastra apzīmējumu:.....80050010609008

17. Telpu grupas kopējās platības sadalījums pa telpu veidiem un telpu raksturojošie rādītāji

17.1. Telpu grupas kadastra apzīmējums:.....80050010609008001

Namums	Nosaukums	Veids	Stāvs	Avgstūms (m)	Mazākais augstums (m)	Leģētais augstums (m)	Platība (m ²)
1	Palīgteļa	1 - Nedzīvojama iekšteļa	1	2.4	2.4	2.4	20.8

18. Labiekārtojumi

18.1. Būves ar kadastra apzīmējumu:.....80050010609008 labiekārtojumi

Labiekārtojuma veids (ja ir) / Aploms (ja ir)	Notikšanas veids (ja ir) / Aploms (ja ir)
Kaļķstrēbe labiekārtojumi	Notikšanas veids (ja ir) / Aploms (ja ir)
Drošības sistēmas, aizsarginālizācības sistēma	Apvaidi ir konstatēti
Drošības sistēmas, uguns aizsardzības sistēma	Apvaidi ir konstatēti
Elektronizācija, Centimāzīvēti	Apvaidi ir konstatēti
Ugunsdrošības pakāpe	Dokuments
Veidmācība, Dauska	Apvaidi ir konstatēti
Veidmācība, Pēcpietu	Apvaidi ir konstatēti

18.1.1. Labiekārtojumu datums:27.06.2018

Pētera iela

Stadiona iela

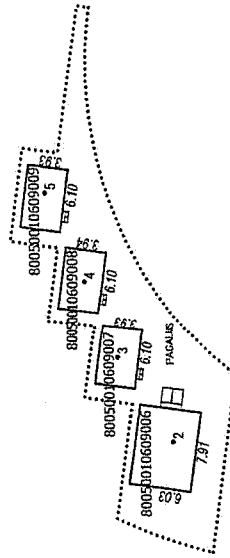
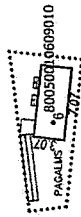

Stadiona iela

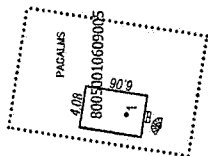

Ērves punkta koordinātas
Latvijas koordinātu sistēmā LKS-92

Punkta nr.	x	y
1	289015.02	523570.46
2	289089.00	523600.10
3	289094.40	523606.65
4	289097.66	523610.79
5	289101.45	523625.44
6	289117.76	523636.65

APBŪVES PLĀNS

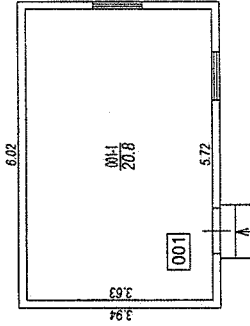

STĀVA PLĀNS			
KADASTRA APZĪMĒJUMS	STĀVS	MĒROGS	LPP.
80050010609008	1	1 : 100	5

80050010609008_20180627_EF_1

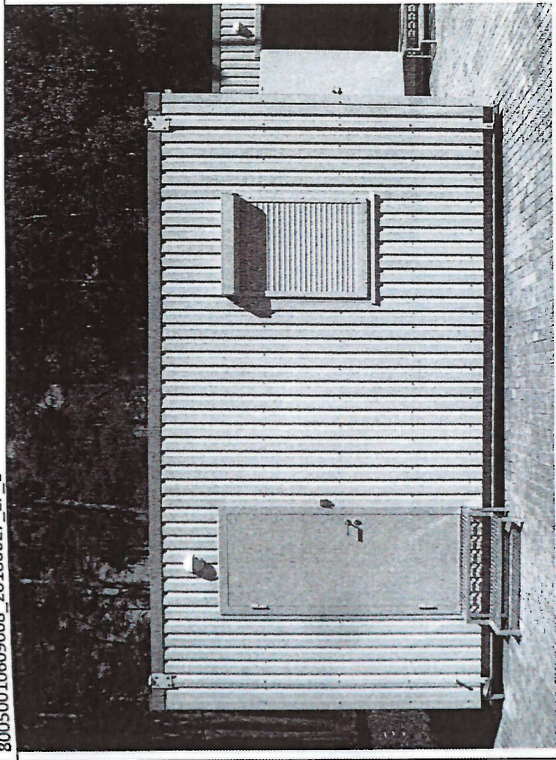

80050010609008_20180627_EF_2

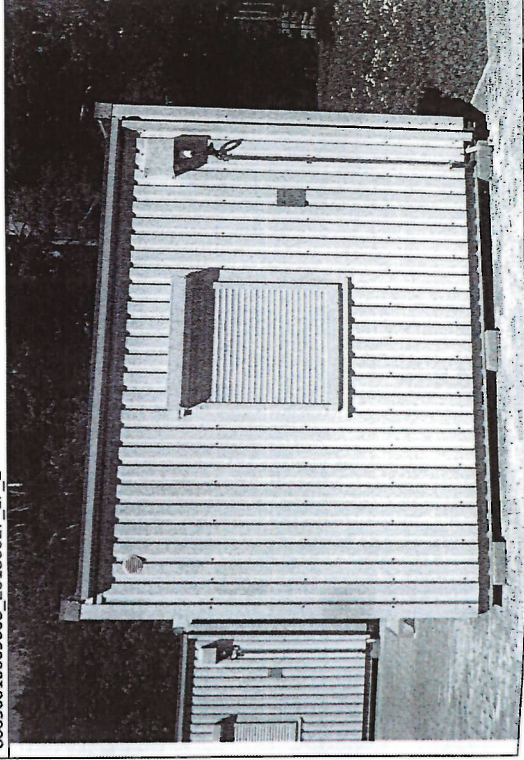

80050010609008_20180627_EF_3

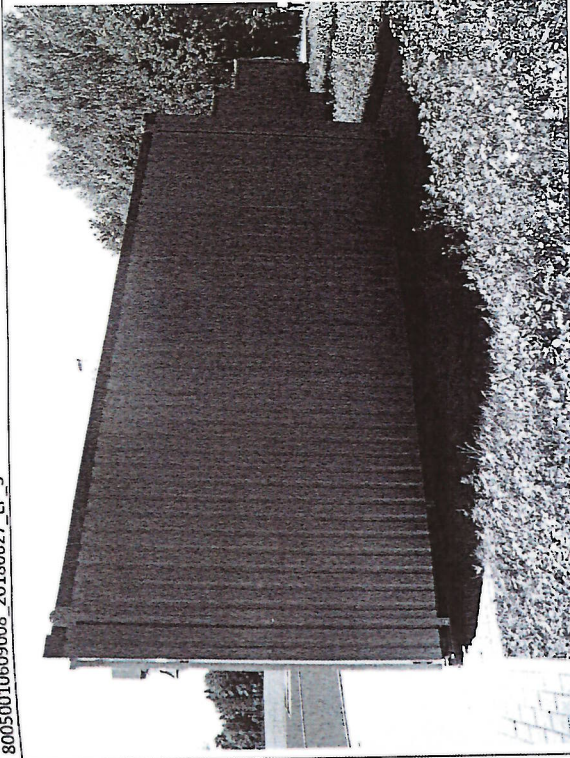

80050010609008_20180627_EF_4

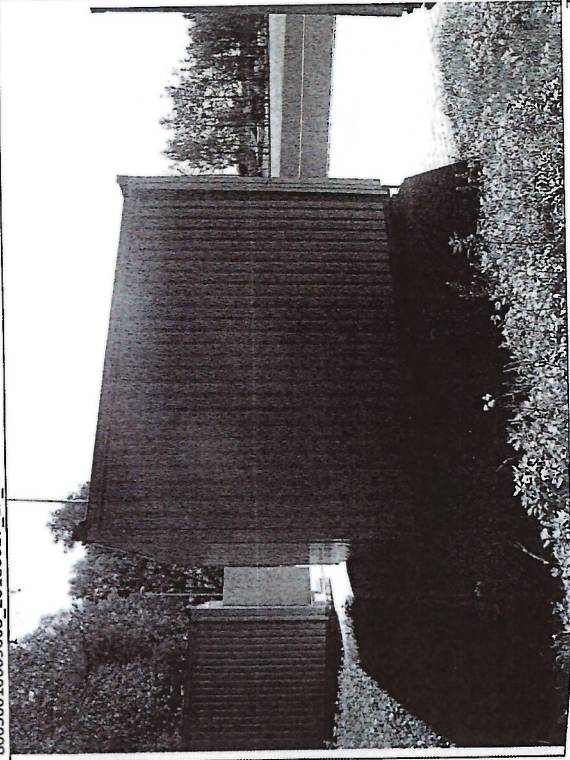

VALSTS ZEMES DIENESTS

ĒKAS KADASTRĀLĀS UZMĒRĪŠANAS LIETA

Būves kadastra apzīmējums:.....80050010609009
Nosaukums:.....Konteiners - palīgtelpa
Adrese:.....Rīgas iela 55, Baldone, Baldones nov.
Kadastrālās uzmērīšanas datums:.....27.06.2018

Reģionālās nodaļas vadītājs (pilnvarotā persona):

Valsts zemes dienests
Rīgas reģionālās nodaļas
Klientu apkalpošanas informācijas centra
Klientu apkalpošanas dalība
Klientu apkalpošanas konsultants
M. Avotā

M. Avotā
(paraksts)

Datums: _____ gada 17. jūn. 2018.

Izdrukas ID: 390002116830	Izdrukas datums: 06.07.2018	1 no 3
Skaidrojumi: Nav - Kadastra informācijas sistēmā dati nav reģistrēti; Neregistrē - atbilstoši normatīvajiem aktiem dati netiek reģistrēti		

Ēkas kadastrālās uzmērīšanas lieta

1. Kadastra objekta identifikators
 1.1. Būves kadastra apzīmējums:.....80050010609009
 1.2. Nekustamā īpašuma kadastra numurs:.....Nav
 10. Būves pamatdati
 10.1. Būves kadastra apzīmējums:.....80050010609009
 10.1.1. Adrese:.....Rīgas iela 55, Baldone, Baldones nov.
 10.1.2. Nosaukums:.....Konteiners - palīgtelpa
 10.1.3. Galvenais lietošanas veids:.....1274 - Citas, iepriekš neklasificētas, ēkas
 10.1.4. Kopējā platība (m²):.....20.8
 10.1.5. Apbūves laukums (m²):.....24
 10.1.6. Virszemes stāvu skaits:.....1
 10.1.7. Pazemes stāvu skaits:.....0
 10.1.8. Ārsienu materiāls un kods:.....2605 - Metāla karkasa konstrukcijas
 10.1.9. Būves telpu grupu skaits:.....1
 10.1.10. Pirmreizējais ekspluatācijā pieņemšanas gads:.....Nav
 10.1.11. Fiziskais stāvoklis (%):.....0
 10.1.12. Kadastrālās uzmērīšanas datums:.....27.06.2018
 10.1.13. Būve ir pirmsreģistrēta:.....Ne
 10.1.14. Veicot kadastrālo uzmērīšanu būve apvidū nav konstatēta:.....Ne
 10.1.15. Būve atrodas vai daļēji atrodas uz zemes vienības ar kadastra apzīmējumu:.....80050010609
 10.1.16. Funkcionāli saistīto ēku kadastra apzīmējumi:.....Nav

11. Būves tips
 11.1. Būves kadastra apzīmējums:.....80050010609009

12740201	Tipa kods	Tipa nosaukums
	Klīnis ar kopējo platību līdz 60 m ² (ieskaitot), sūnīcietas ēkas, pagrabu un sabiedriskās tūlītes	

12. Būves konstruktīvie elementi
 12.1. Būves ar kadastra apzīmējumu 80050010609009 konstruktīvie elementi:

Panoti	Nosaukums	Materiāls
Ārsiens un karkasi		Monolītais betons
Ļūnis (nesošā konstrukcija)		Metāla karkasa konstrukcijas, Profilētā tērauda lokšenes
Ļūnis (segums)		Koka sijas
		Īuberoīds

13. Būves apjoma rādītāji
 13.1. Būves ar kadastra apzīmējumu 80050010609009 apjoma rādītāji:

Apjoma rādītāja veids	Apjoma rādītāja nosaukums	Apjoms un intervientība	Tipa/elementa kods	Tipa/elementa nosaukums
Apbūves laukums	Nav	24 apbūves laukumaNav	Nav	
Kopējā platība	Nav	20.8 kv.m.	Nav	
Dzīvokļu platība	Nav	66 kub.m.	Nav	

14. Kopējās platības sadaļums pa platību veidiem
 14.1. Būve ar kadastra apzīmējumu:.....80050010609009

14.1.1. Kopējā platība (m ²)20.8
14.1.1.1. Līdzīgā platība (m ²)20.8
14.1.1.1.1. Dzīvokļu kopējā platība (m ²)0
14.1.1.1.1.1. Dzīvokļu platība (m ²)0
14.1.1.1.1.1.1. Dzīvojamā platība (m ²)0

Izdrukas ID: 399002116830	Izdrukas datums: 06.07.2018	2. no 3
---------------------------	-----------------------------	---------

- 14.1.1.1.1.1.2. Dzīvokļu palīgtelpu platība (m²).....0
- 14.1.1.1.1.2. Dzīvokļu ārteļu platība (m²).....0
- 14.1.1.1.2. Nedzīvojamo telpu platība (m²).....20.8
- 14.1.1.2.1. Nedzīvojamo iekštelpu platība (m²).....20.8
- 14.1.1.2.2. Nedzīvojamo ārteļu platība (m²).....0
- 14.1.1.2. Koplietošanas palīgtelpu platība (m²).....0
- 14.1.1.2.1. Koplietošanas iekštelpu platība (m²).....0
- 14.1.1.2.2. Koplietošanas ārteļu platība (m²).....0
- 16. Telpu grupas pamatdati**
- 16.1. Telpu grupas kadastra apzīmējums:.....80050010609009001
- 16.1.1. Adrese:.....Nav
- 16.1.2. Nosaukums:.....Palīgtelpa
- 16.1.3. Lietošanas veida kods un apraksts:.....1274 - Čīta, iepriekš neklasificēta, telpu grupa
- 16.1.4. Būves stāvs (stāvi), kurā atrodas telpu grupa:.....1
- 16.1.5. Telpu skaits telpu grupā:.....1
- 16.1.6. Kopējā platība (m²):.....20.8
- 16.1.7. Kadastrālās uzņēmšanas datums:.....27.06.2018
- 16.1.8. Telpu grupa ietilpst dzīvokļa īpašumā ar kadastra numuru:.....Nav
- 16.1.9. Telpu grupa ietilpst būvē ar kadastra apzīmējumu:.....80050010609009
- 16.1.10. Būve atrodas vai daļēji atrodas uz zemes vienības ar kadastra apzīmējumu:.....80050010609

17. Telpu grupas kopējās platības sadalījums pa telpu veidiem un telpu raksturojošie rādītāji

17.1. Telpu grupas kadastra apzīmējums:.....80050010609009001									
Nomers	Nosaukums	Veids	Stāvs	Augstums (m)	Norzāksis pusekims (m)	Iekštāvs platība (m²)	Ārējais pusekims (m)	Ārējais pusekims (m)	Platība (m²)
I	palīgtelpa	I - Nedzīvojamā iekštelpa	I	2,4	2,4	2,4	2,4	2,4	20,8

18. Labiekārtojumi

18.1. Būves ar kadastra apzīmējumu.....80050010609009001 labiekārtojumi	
Reģistrētie labiekārtojumi	
Drošības sistēmas, Atsargienuvaldības sistēmas	Notekšūšanas veids (ja ir) / Apjoms (ja ir)
Drošības sistēmas. Ugunsizsūkšanas sistēma	Arvīdi ir konstatēti
Elektronogāde, Centralizācija	Arvīdi ir konstatēti
Ugunsdrošības raksture	Dokuments
Vēdinātāma, Dabiskā	Arvīdi ir konstatēti
Vēdinātāma, Piespiesta	Arvīdi ir konstatēti
18.1.1. Labiekārtojumu datums:27.06.2018	

Petera iela

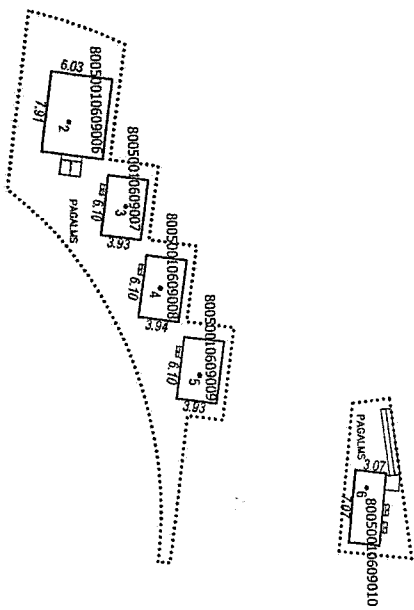

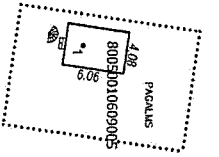

Staciona iela

Būvniecības punktu koordinātas
Latvijas koordinātu sistēmā LKS-92

Punkta Nr.	X	Y
1	289015,02	523570,46
2	289099,00	523600,19
3	289094,40	523608,65
4	289097,66	523616,79
5	289101,45	523625,44
6	289117,76	523636,65

APBŪVES PLĀNS			
KADASTRA APZĪMĒJUMS	MĒROGS	Lpp.	
800930010609	1 : 500	4	

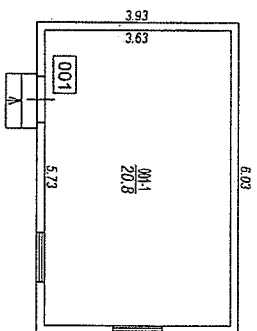

STĀVA PLĀNS			
KĀDASTRA APZĪMĒJUMS	STĀVS	MĒROGS	LPP.
800501069909	1	1 : 100	5

80050010609009_20180627_EF_1



80050010609009_20180627_EF_2

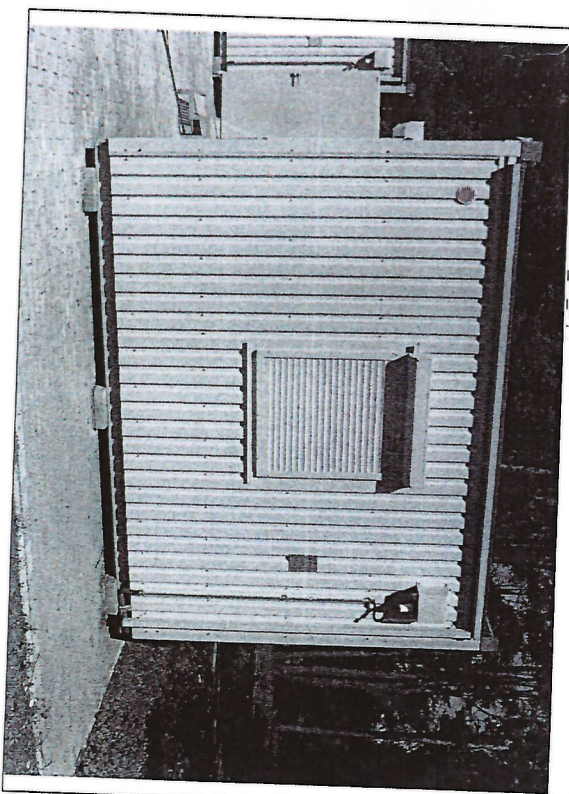

80050010609009_20180627_EF_3

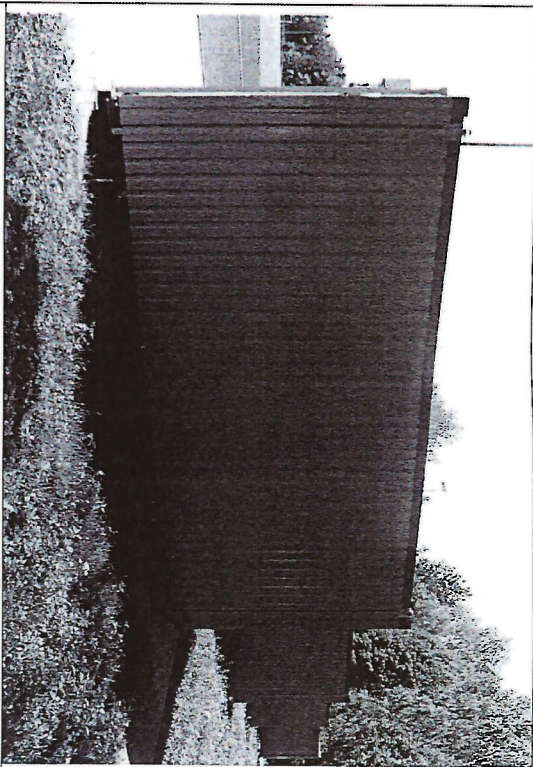

80050010609009_20180627_EF_4

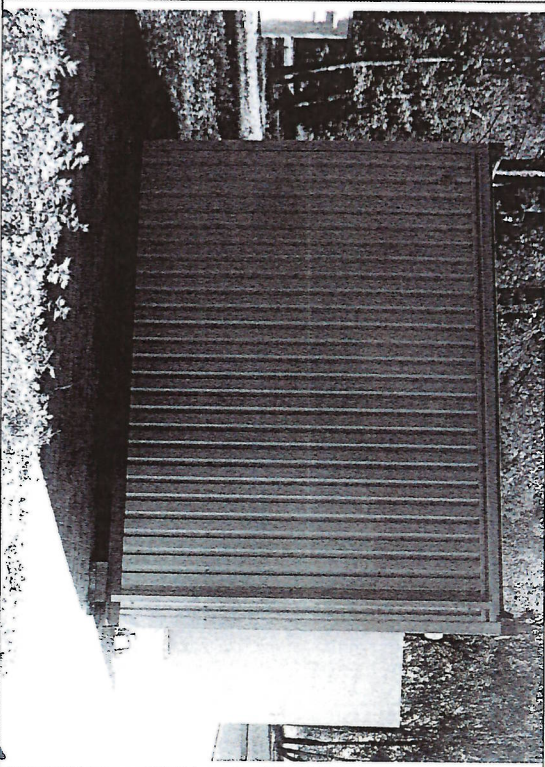

VALSTS ZEMES DIENESTS

ĒKAS KADASTRĀLĀS UZMĒRĪŠANAS LIETA

Būves kadastra apzīmējums:.....80050010609010
Nosaukums:.....Konteiners - biotualets
Adrese:.....Rīgas iela 55, Baldone, Baldones nov.
Kadastrālās uzmērīšanas datums:.....27.06.2018

Reģionālās nodaļas vadītājs (pilnvarotā persona):

Valsts zemes dienests
Rīgas reģionālās nodaļas
Klientu apkalpošanas un informācijas centrs
Klientu apkalpošanas daļas
Klientu apkalpošanas konsultants

(vārds, uzvārds) M. AVOTIS

(paraksts)

Datums: _____ gada 17. JŪL. 2018

Skaidrojumi: Izdrukas ID: 390002116832	Izdrukas datums: 06.07.2018	1 no 3
---	-----------------------------	--------

Nav - Kadastra informācijas sistēmā dati nav reģistrēti. Neregistrē - atbilstoši normatīvajiem aktiem dati netiek reģistrēti

21. pielikums

Ēkas kadastrālās uzmēršanas lieta

1. Kadastra objekta identifikators
 1.1. Būves kadastra apzīmējums:.....80050010609010
 1.2. Nekustamā īpašuma kadastra numurs:.....80050010609010
 10. Būves pamatdati
 10.1. Būves kadastra apzīmējums:.....Nav
 10.1.1. Adrese:.....80050010609010
 10.1.2. Nosaukums:.....Rīgas iela 55, Baldone, Baldones nov.
 10.1.3. Galvenais lietošanas veids:.....Konteiners - biotualete
 10.1.4. Kopējā platība (m²):.....1274 - Citas, iepriekš neklasificētas, ēkas
 10.1.5. Apbūves laukums (m²):.....17,6
 10.1.6. Virszemes sāvū skaits:.....21,7
 10.1.7. Pazemes sāvū skaits:.....1
 10.1.8. Arsienu materiāls un kods:.....2605 - Metāla karkasa konstrukcijas
 10.1.9. Būves telpu grupu skaits:.....0
 10.1.10. Pirmreizējais ekspluatācijā pieņemšanas gads:.....1
 10.1.11. Fiziskais stāvoklis (%):.....Nav
 10.1.12. Kadastrālās uzmēršanas datums:.....0
 10.1.13. Būve ir pirmsreģistrēta:.....27.06.2018
 10.1.14. Veicot kadastrālo uzmēršanu būve apvidū nav konstatēta:.....Nē
 10.1.15. Būve atrodas vai daļēji atrodas uz zemes vienības ar kadastra apzīmējumu:.....Nē
 800500106090
 10.1.16. Funkcionāli saistīto ēku kadastra apzīmējumi:.....Nav

11. Būves tips
 11.1. Būves kadastra apzīmējums:.....Nav

12. Būves konstruktīvie elementi	Tipa kods	Tipa nosaukums
12.1. Būves ar kadastra apzīmējumu 80050010609010 konstruktīvie elementi	12740201	Kāpis ar kopējo platību 144r. 60 m2 (ostānietā), saimniecības ēkas, pagrabu un sabiedriskās tūletes

Nosaukums		Konstruktīvie elementi:	
Pannāli			
Arsienu un karkasa jumts (nesošā konstrukcija)		Monolītais betons	
Jumts (segums)		Metāla karkasa konstrukcijas, Profiļtā ērādud loksnes	
		Koka sijas	
		Īuberoīds	

13. Būves apjoma rādītāji		13.1. Būves ar kadastra apzīmējumu 80050010609010 apjoma rādītāji:	
Apjoma rādītāja veids	Apjoma rādītāja nosaukums	Apjoms un intervidenība	Tipu/ elementa kods
Apbūves laukums	Nav	21,7 apbūves laukuma kv.m.	Nav
Kopējā platība	Nav	17,6 kv.m.	Nav
Būvplūpums	Nav	57 kub.m.	Nav

14. Kopējās platības sadalījums pa platību veidiem		14.1. Būve ar kadastra apzīmējumu.....80050010609010	
14.1.1. Kopējā platība (m ²)			
14.1.1.1. Lietderīgā platība (m ²)			17,6
14.1.1.1.1. Dzīvokļu kopējā platība (m ²)			17,6
14.1.1.1.1.1. Dzīvokļu platība (m ²)			0
14.1.1.1.1.1.1. Dzīvojamā platība (m ²)			0

- 14.1.1.1.1.1.2. Dzīvokļu palīgtelpu platība (m²).....0
 - 14.1.1.1.1.2. Dzīvokļu ārtelpu platība (m²).....0
 - 14.1.1.1.2. Nedzīvojamo telpu platība (m²).....17.6
 - 14.1.1.2.1. Nedzīvojamo iekštelpu platība (m²).....17.6
 - 14.1.1.2.2. Nedzīvojamo ārtelpu platība (m²).....0
 - 14.1.1.2.1. Koplietošanas palīgtelpu platība (m²).....0
 - 14.1.1.2.1. Koplietošanas iekštelpu platība (m²).....0
 - 14.1.1.2.2. Koplietošanas ārtelpu platība (m²).....0
- 16. Telpu grupas pamatdaži**
- 16.1. Telpu grupas kadastra apzīmējums:.....80050010609010001
 - 16.1.1. Adrese:.....Nav
 - 16.1.2. Nosaukums:.....Bioteleete
 - 16.1.3. Lietošanas veida kods un apraksts:.....1.274 - Cīta, iepriekš neklasificēta, telpu grupa
 - 16.1.4. Būves stāvs (stāvi), kurā atrodas telpu grupa:.....1
 - 16.1.5. Telpu skaits telpu grupā:.....3
 - 16.1.6. Kopējā platība (m²):.....17.6
 - 16.1.7. Kadastrālās uzmērīšanas datums:.....27.06.2018
 - 16.1.8. Telpu grupa ietilpst dzīvokļa īpašumā ar kadastra numuru:.....Nav
 - 16.1.9. Telpu grupa ietilpst būvē ar kadastra apzīmējumu:.....80050010609010
 - 16.1.10. Būve atrodas vai daļēji atrodas uz zemes vienības ar kadastra apzīmējumu:.....80050010609

17. Telpu grupas kopējās platības sadalījums pa telpu veidiem un telpu raksturojošie rādītāji

17.1. Telpu grupas kadastra apzīmējums:.....80050010609010001

Numurs	Nosaukums	Veids	Slāvis	Augstums (m)	Norzāfāns augstums (m)	Lietāfāns platība (m²)
1	Iekštelpa	4 - Nedzīvojamā iekštelpa	I	2,4	2,4	5,9
2	Iekštelpa	4 - Nedzīvojamā iekštelpa	I	2,4	2,4	7,4
3	Iekštelpa	4 - Nedzīvojamā iekštelpa	I	2,4	2,4	1,3

18. Labiekārtojumi

18.1. Būves ar kadastra apzīmējumu:.....80050010609010 labiekārtojumi

Labiekārtojuma nosaukums	Reģistrācijas veids (ja ir)	Apjoms (ja ir)
Citi, iepriekš neklasificēti labiekārtojumi	Noreģistrācija	
Elektronpostu, Centrālzieme	Aprīdā t konstatēts	
Kamalizācija, Individuālā	Aprīdā t konstatēts	
Ugunsdrošības pakāpe	Dokuments	U3
Vedūfāns, Dabiska	Aprīdā t konstatēts	
Vedūfāns, Piespiech	Aprīdā t konstatēts	

18.1.1. Labiekārtojumu datums:27.06.2018

Pētera iela

Stadiona iela

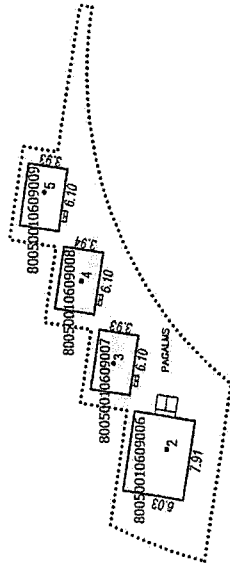
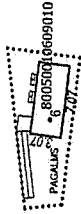

Stadiona iela

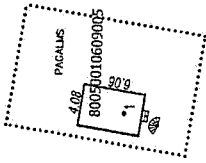

Rīves punktu koordinātas
Latvijas koordinātu sistēmā LKS-92

Punkts	x	y
1	289015.02	523570.46
2	289099.00	523600.19
3	289094.40	523608.65
4	289097.66	523616.79
5	289101.45	523625.44
6	289117.76	523636.65

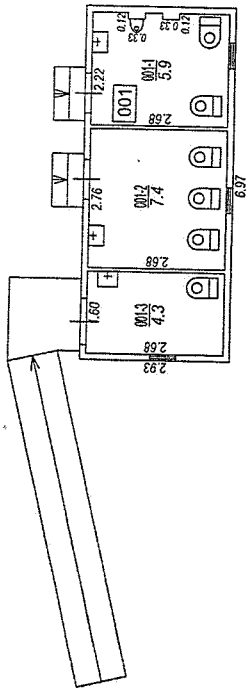

STĀVA PLĀNS		MĒROGS		LPP.	
KADASTRA APZĪMĒJUMS	STĀVS	1	1 : 100	5	5
8005001.0050010					

80050010609010_20180627_EF_1

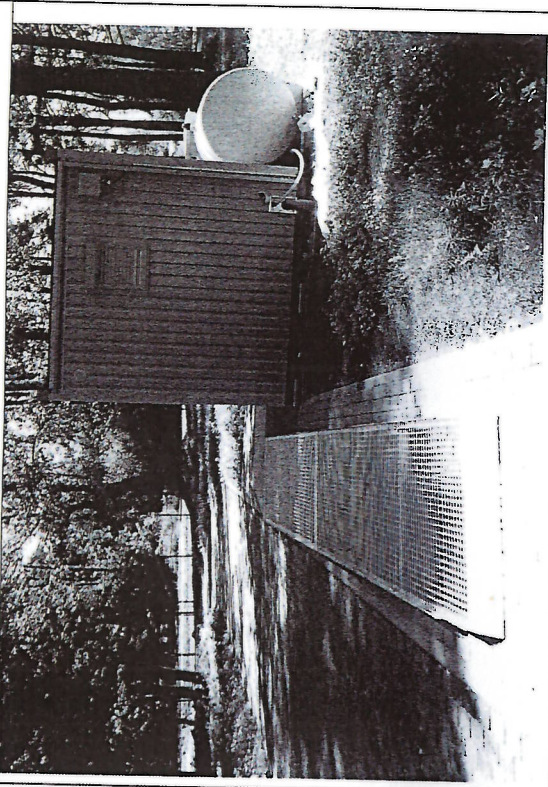

80050010609010_20180627_EF_2

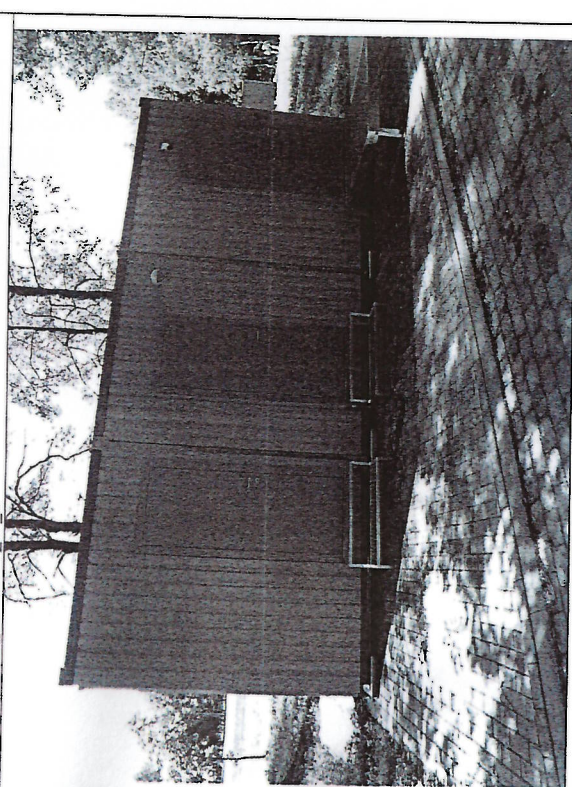

80050010609010_20180627_EF_3



80050010609010_20180627_EF_4

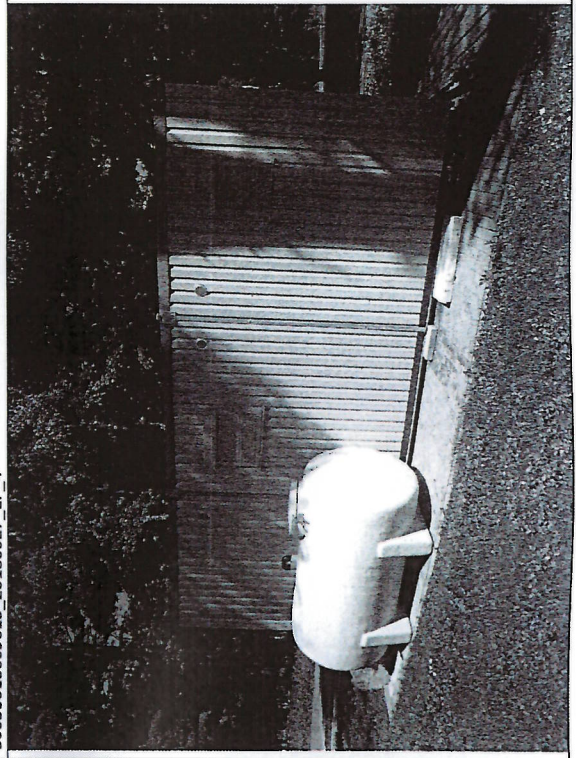

LATVIJAS REPUBLIKA

ZEMES ROBEŽU PLĀNS

Zemes vienības kadastra apzīmējums: 8005 001 0708

Adrese: Rīgas iela 55, Baldone, Baldones novads

Plāns izgatavots pamatojoties uz Baldones novada domes 2009.gada 17.jūnija sēdes protokola izrakstu Nr.13 6.§
"Par pašvaldībai piekrītošo zemi pašvaldības funkciju īstenošanai"

Robežas uzmērītas: 2013.gada 30.aprīlī

Plāna mērogs 1:2000

Zemes vienības platība: 1.1048 ha



SIA "BaltSurvey" vadītāja		Marija Laganovska	20.06.2013
Ierosinātais ir informēts par zemes kadastrālās uzmērīšanas laikā veiktajām darbībām, to rezultātiem		Baldones novada pašvaldības p.p. Tatjana Tihonenko	20.06.2013

ZEMES VIENĪBA UZMĒRĪTA

LKS-92 TM

Mēroga koeficients 0,999607

ZEMES VIENĪBAS
IZVIETOJUMA SHĒMA

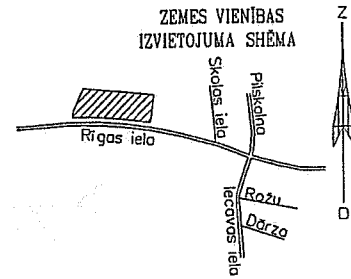

523600
+ 289000

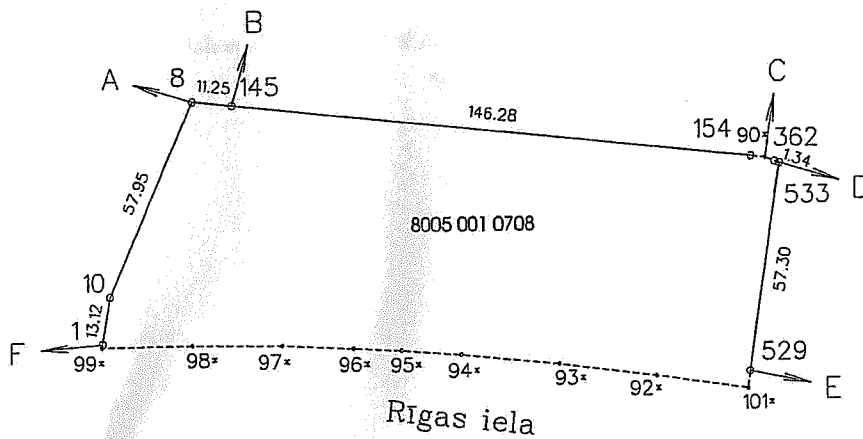

Robežojošo zemes vienību saraksts:

- no A līdz B: 8005 001 0044
- no B līdz C: 8005 001 0609 - Rīgas iela 55A
- no C līdz D: 8005 001 0701 - Stadionu iela 7
- no D līdz E: 8005 001 0706 - Rīgas iela 57A
- no E līdz F: 8005 001 0126
- no F līdz A: 8005 001 0602 - Rīgas iela 53

Zemes vienības platība: 1.1048 ha
Plāna mērogs 1:2000

Mērnieks Juris Dončenko (sert.Nr.AB000000048, derīgs no 07.12.2010. līdz 06.12.2015.) apliecina, ka plāns izgatavots atbilstoši Ministru kabineta 2011.gada 27.decembra noteikumiem Nr.1019 "Zemes kadastrālās uzmērīšanas noteikumi"

Juris Dončenko

10.06.2013.